Волжский Бекон

качественно и вкусно

ВОЛЖСКИЙ БЕКОН

КАТАЛОГ ПРОДУКЦИИ

1. Колбаса в/к и п/к
Колбаса полукопчёная

«БАЛЫКОВАЯ» (ТУ)

Состав:

свинина, шпик свиной, вода питьевая, соль, комплексные пищевые добавки.

Условия хранения:
при относительной влажности воздуха 75%.
После вскрытия упаковки в течение 3 суток, но не превышая общий срок годности.

Вес	Упаковка	t° хранения	Срок годности
0,6 кг	вакуум/МГА	От 2° до 6°С	30 сут. 45 сут.

Колбаса полукопчёная

«ГРАФСКАЯ» (СТО)

Состав:
свинина, шпик хребтовый, вода питьевая, мясо курицы, молочный белок, крахмал картофельный, соль, специи.

Условия хранения:
при относительной влажности воздуха 75%-78%.
После вскрытия упаковки в течение 3 суток, но не превышая общий срок годности.

Вес	Упаковка	t° хранения	Срок годности
0,8 кг	вакуум/МГА	От 0°до 6°С	15 сут. 30 сут.

Колбаса полукопчёная

«КРАКОВСКАЯ»

КАТЕГОРИЯ Б, (ГОСТ)

Состав:
свинина, говядина, соль, чеснок свежий, специи.
Условия хранения:
при относительной влажности воздуха 75%-78%.
После вскрытия упаковки в течение 3 суток, но не превышая общий срок годности.

Вес	Упаковка	t° хранения	Срок годности
0,6 кг	вакуум/МГА	От 2°до 6°С	30 сут. 45 сут.

Колбаса полукопчёная

«КРАИНСКАЯ» (СТО)

Состав:
свинина, мясо птицы мех.обвалки, вода питьевая, крахмал картофельный, соль поваренная пищевая, сахар, чеснок, пряности.

Условия хранения:
при относительной влажности воздуха 75%-78%.

После вскрытия упаковки в течение 3 суток, но не превышая общий срок годности.

Вес	Упаковка	t° хранения	Срок годности
Цел.изд. Порц. нарез	вакуум/МГА	От 0°до 6°С	30 сут. 12 сут.

Колбаса полукопчёная

«ФЕРМЕРСКАЯ» (ТУ)

Состав:
свинина, вода питьевая, белковый стабилизатор, крахмал картофельный, соль, чеснок, молочный белок, пряности.
Условия хранения:
при относительной влажности воздуха 75%-78%.
После вскрытия упаковки в течение 3 суток, но не превышая общий срок годности.

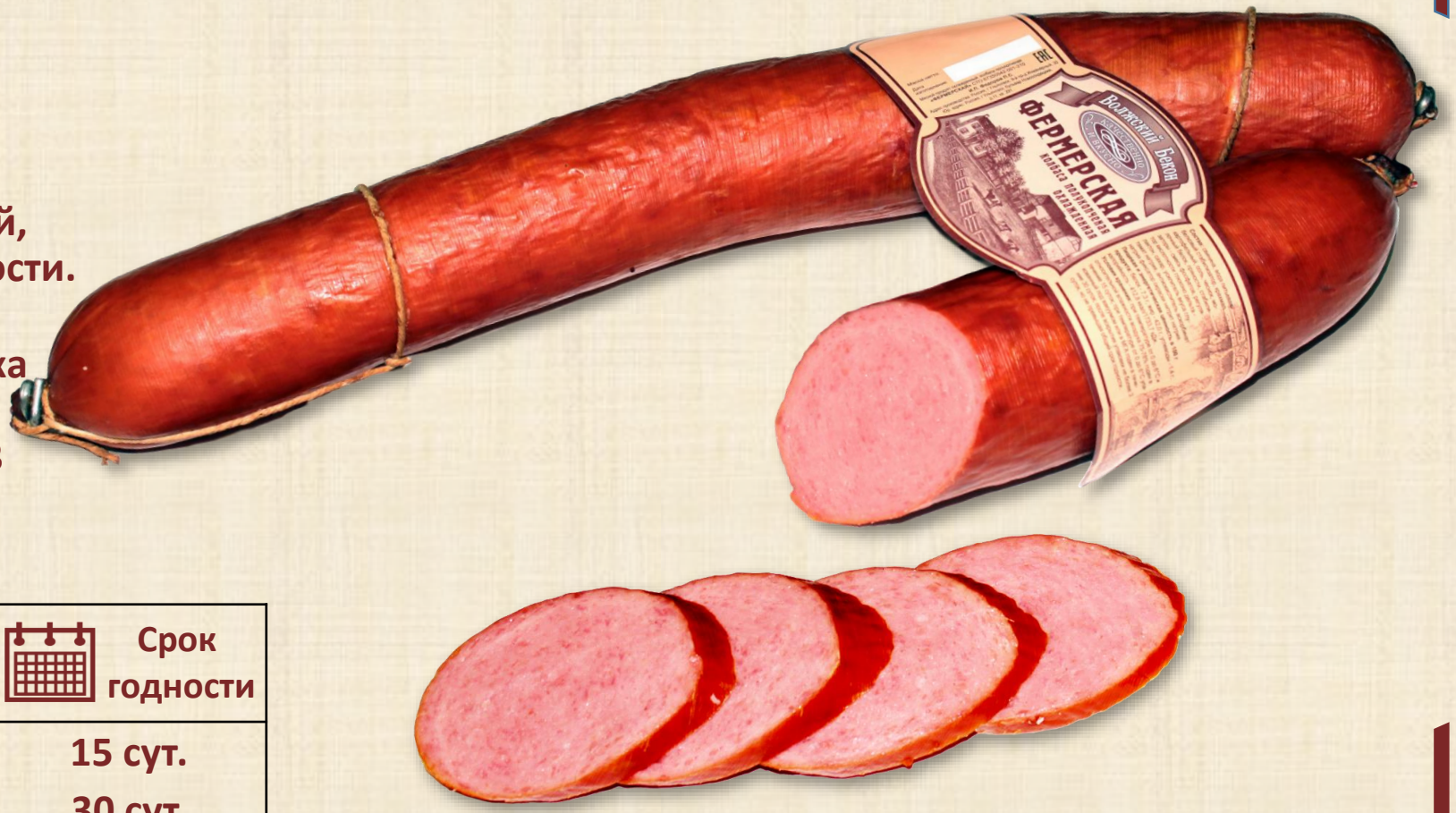

Вес	Упаковка	t° хранения	Срок годности
0,9 кг	вакуум/МГА	От 0°до 6°С	15 сут. 30 сут.

Колбаса полукопчёная

«КУБАНСКАЯ ОРИГИНАЛЬНАЯ» (ТУ)

Состав:
свинина, вода питьевая, соевый белок, крахмал картофельный, соль, чеснок.

Условия хранения:
при относительной влажности воздуха 75%-78%.

После вскрытия упаковки в течение 3 суток, но не превышая общий срок годности.

Вес	Упаковка	t° хранения	Срок годности
0,9 кг	вакуум/МГА	От 0°до 6°С	30 сут. 45 сут.

Колбаса полукопчёная

«МАДЕРА» (ТУ)

Состав:
свинина, шпик свиной, вода питьевая, крахмал картофельный, соль, специи.

Условия хранения:
при относительной влажности воздуха 75%-78%. После вскрытия упаковки в течение 3 суток, но не превышая общий срок годности.

Вес	Упаковка	t° хранения	Срок годности
0,4 кг	вакуум/МГА	От 0°до 6°С	30 сут. 45 сут.

Колбаса полукопчёная

«ТУРИСТИЧЕСКАЯ» (ТУ)

Состав:
говядина, шпик свиной хребтовой, свинина, вода питьевая, соевый белок, соль, специи.
Условия хранения:
при относительной влажности воздуха 75%-78%.
После вскрытия упаковки в течение 3 суток, но не превышая общий срок годности.

Вес	Упаковка	t° хранения	Срок годности
0,6 кг	вакуум/МГА	Не выше 6°С	15 сут. 45 сут.

Колбаса полукопчёная

«КОЛБАСКИ ДОМАШНИЕ» (СТО)

Состав:

свинина, мясо куриное ручной обвалки, вода питьевая, белковый стабилизатор, молочный белок, крахмал картофельный, посолочная смесь, комплексные пищевые добавки, усилитель вкуса глутамат натрия, антиокислитель, чеснок.

Условия хранения:

при относительной влажности воздуха 75%-78%. После вскрытия упаковки в течение 3 суток, но не превышая общий срок годности.

Вес	Упаковка	t° хранения	Срок годности
0,6 кг	МГА	От 0° до 6°С	30 сут.

Колбаса полукопчёная

«КОЛБАСКИ АППЕТИТНЫЕ» (ТУ)

Состав:
говядина, шпик свиной хребтовой, свинина, вода питьевая, соевый белок, соль, специи.

Условия хранения:
при относительной влажности воздуха 75%.
После вскрытия упаковки в течение 3 суток, но не превышая общий срок годности.

Вес	Упаковка	t° хранения	Срок годности
0,5 кг	вакуум/МГА	Не выше 6°С	15 сут. 45 сут.

Колбаса полукопчёная

«КОЛБАСКИ ЧЕСНОЧНЫЕ» (СТО)

Состав:
мясо кур, шпик хребтовый, питьевая вода, крахмал картофельный, соль поваренная пищевая, белок соевый, специи, чеснок.

Условия хранения:
при относительной влажности воздуха 75%-78%. После вскрытия упаковки в течение 3 суток, но не превышая общий срок годности.

Вес	Упаковка	t° хранения	Срок годности
0,5 кг	вакуум/МГА	От 0°до 6°С	15 сут. 30 сут.

Колбаса полукопчёная

СЕРВЕЛАТ «МУСКАТНЫЙ» (ТУ)

Состав:
говядина, шпик свиной, вода питьевая, свинина, белковый стабилизатор, соевый белок, крахмал картофельный, соль, молочный белок, специи.

Условия хранения:
при относительной влажности воздуха 75%-78%.

После вскрытия упаковки в течение 3 суток, но не превышая общий срок годности.

Вес	Упаковка	t° хранения	Срок годности
1 кг	вакуум/МГА	От 0°до 6°С	30 сут. 45 сут.

Колбаса варёно-копчёная

СЕРВЕЛАТ «МОСКОВСКИЙ»

1 СОРТ, (ТУ)

Состав:
говядина, свинина, шпик свиной, вода питьевая, молоко сухое, соль, соевый белок, специи.

Условия хранения:
при относительной влажности воздуха 75%-78%.

После вскрытия упаковки в течение 3 суток, но не превышая общий срок годности.

Вес	Упаковка	t° хранения	Срок годности
0,4/1 кг	вакуум/МГА	Не выше 6°С	15 сут. 45 сут.

Колбаса варёно-копчёная

Сервелат
«Российский премиум» (СТО)

Состав:
мясо птицы, шпик хребтовый, говядина, вода питьевая, белок соевый, смесь специй.

Условия хранения:
после вскрытия упаковки в течение 3 суток, но не превышая общий срок годности.

Вес	Упаковка	t° хранения	Срок годности
1 кг	вакуум/МГА	От 0°до 6°С	15 сут. 30 сут.

Колбаса варёно-копчёная

СЕРВЕЛАТ «РУБЛЁВСКИЙ» (СТО)

Состав:
шпик хребтовый, говядина, свинина, вода питьевая, белок соевый, соль, молоко сухое, смесь специй.

Условия хранения:
после вскрытия упаковки в течение 3 суток, но не превышая общий срок годности.

Вес	Упаковка	t° хранения	Срок годности
0,4 кг 1 кг	вакуум/МГА	От 0°до 6°С	15 сут. 30 сут.

Колбаса варёно-копчёная

СЕРВЕЛАТ «СТОЛИЧНЫЙ» (ТУ)

Состав:
говядина, свинина, шпик свиной хребтовый, специи.
Условия хранения:
при относительной влажности воздуха 75%-78%.
После вскрытия упаковки в течение 3 суток, но не превышая общий срок годности.

Вес	Упаковка	t° хранения	Срок годности
0,4 /1 кг	вакуум/МГА	От 2°до 6°С	15 сут. 60 сут.

Колбаса варёно-копчёная

СЕРВЕЛАТ «ФИНСКИЙ» (ТУ)

Состав:
говядина, свинина, шпик, вода, соль, пряности.
Условия хранения:
при относительной влажности воздуха 75%-78%.
После вскрытия упаковки в течение 3 суток, но не превышая общий срок годности.

Вес	Упаковка	t° хранения	Срок годности
0,4/1 кг	вакуум/МГА	От 2°до 6°С	15 сут. 60 сут.

Колбаса варёно-копчёная

«СЕРВЕЛАТ ЭЛИТНЫЙ» (ТУ)

Состав: Грудки куриные, свинина, шпик свиной хребтовой, коллагеновая эмульсия, вода, соевый белок, сывороточный белок, соль, сахар, пряности и экстракты пряностей.

Условия хранения:

при относительной влажности воздуха 75%-78%. После вскрытия упаковки в течение 3 суток, но не превышая общий срок годности.

Вес	Упаковка	t° хранения	Срок годности
0,3 кг	вакуум/МГА	От 2°до 6°С	15 сут. 60 сут.

Колбаса варёно-копчёная

«БЕСКИДЕН» В/С, (ТУ)

Состав:

говядина, свинина, шпик свиной хребтовый, вода питьевая, соевый белок, молочный белок, соль, специи.

Условия хранения:
при относительной влажности воздуха 75%-78%.

После вскрытия упаковки в течение 3 суток, но не превышая общий срок годности.

Вес	Упаковка	t° хранения	Срок годности
0,4/1 кг	вакуум/МГА	Не выше 6°С	30 сут. 45 сут.

Колбаса варёно-копчёная

«ИМПЕРСКАЯ ПРЕМИУМ» (СТО)

Состав:
свинина, шпик хребтовый, вода питьевая, соль, крахмал картофельный, молоко сухое, специи.

Условия хранения:
при относительной влажности воздуха 75%-78%. После вскрытия упаковки в течение 3 суток, но не превышая общий срок годности.

Вес	Упаковка	t° хранения	Срок годности
0,4 кг 1 кг	вакуум/МГА	От 0°до 6°С	15 сут. 30 сут.

Колбаса варёно-копчёная

«СЕРВЕЛАТ АВСТРИЙСКИЙ»

КАТЕГОРИЯ Б, (СТО)

Состав:

мясо куриное ручной обвалки, шпик свиной хребтовый, свинина, говядина, вода питьевая, белок соевый, соль пищевая, молочный белок, сахар, пряности, усилитель вкуса глутамат натрия, антиокислитель, консервант.

Условия хранения:

при относительной влажности воздуха 70%-80%. После вскрытия упаковки в течение 3 суток, но не превышая общий срок годности.

Вес	Упаковка	t° хранения	Срок годности
0,4 кг	Под вакуумом	От 0°до 6°С	45 сут.

Колбаса варёно-копчёная

«СЕРВЕЛАТ КЛАССИЧЕСКИЙ»

КАТЕГОРИЯ Б

Состав:

свинина, шпик свиной хребтовый, говядина, белковый стабилизатор, вода питьевая, белок соевый, соль пищевая, фиксатор окраски нитрит натрия, молоко сухое, сахар, пряности, усилитель вкуса глутамат натрия, антиокислитель, консервант, чеснок.

Условия хранения:

при относительной влажности воздуха 70%-80%. После вскрытия упаковки в течение 3 суток, но не превышая общий срок годности.

Вес	Упаковка	t° хранения	Срок годности
0,4 кг	Под вакуумом	От 0°до 6°С	45 сут.

Колбаса варёно-копчёная

ПРОДУКТ МЯСНОЙ
«ДОМАШНЯЯ ЖАРЕНАЯ»
(СТО)

Состав:
свинина, вода питьевая, соль, крахмал картофельный, комплексные пищевые добавки экстракты пряностей, чеснок.

Условия хранения:
При относительной влажности воздуха 75%- 78%.
После вскрытия упаковки в течение 3 суток, но не превышая общий срок годности.

Вес	Упаковка	t° хранения	Срок годности
0,5 кг	вакуум/МГА	От 0°до 6°С	5 сут 20 сут.

02. Колбаса сырокопчёная

«САЛЯМИ АВСТРИЙСКАЯ» (СТО)

Состав:

шпик хребтовый, говядина, мясо куриное, специи.

Условия хранения:

При относительной влажности воздуха 75%- 78%.

После вскрытия упаковки в течение 3 суток, но не превышая общий срок годности.

Вес	Упаковка	t° хранения	Срок годности
0,3 кг	вакуум/МГА	От 12°до 15°С в обсыпке От 2°до 6°С	4 мес. 2 мес. 6 мес. 8 мес.

02. Колбаса сырокопчёная

КОЛБАСКИ «ПАРМАНЕЛЛО» (СТО)

Состав:

говядина, мясо куриное, шпик хребтовый, вода питьевая, животный белок, соль, регулятор кислотности Е 575, сахар, пряности, гемоглобин.

Условия хранения:

При относительной влажности воздуха 75%- 78%. После вскрытия упаковки в течение 3 суток, но не превышая общий срок годности.

Вес	Упаковка	t° хранения	Срок годности
0,3 кг	вакуум/МГА	От 12°до 15°С в обсыпке От 12°до 15°С От 2°до 6°С	4 мес. 2 мес. 6 мес. 8 мес.

03. Варёные колбасы

«ДОКТОРСКАЯ»
МЯСНОЙ ПРОДУКТ КАТЕГОРИИ А
(ГОСТ)

Состав:

свинина, говядина, вода питьевая, меланж яичный, молоко коровье сухое, соль поваренная пищевая, специи.

Условия хранения:

при относительной влажности воздуха не выше 75%.

После вскрытия упаковки в течение 3 суток, но не превышая общий срок годности.

Вес	Упаковка	t° хранения	Срок годности
1,3 кг	в полиамидной барьерной оболочке	От 0°до 6°С	60 сут.

03. Варёные колбасы

«ДОКТОРСКАЯ»
МЯСНОЙ ПРОДУКТ КАТЕГОРИИ А
(ГОСТ) (в целлофане)

Состав:

свинина, говядина, вода питьевая, меланж яичный, молоко коровье сухое, соль поваренная пищевая, специи.

Условия хранения:

при относительной влажности воздуха не выше 75%.

После вскрытия упаковки в течение 3 суток, но не превышая общий срок годности.

Вес	Упаковка	t° хранения	Срок годности
1,1 кг	Под вакуумом	От 0°до 6°С	30 сут.

03. Варёные колбасы

«ЛЮБИТЕЛЬСКАЯ»

МЯСНОЙ ПРОДУКТ КАТЕГОРИИ А (ГОСТ)

Состав:

свинина, говядина, вода питьевая, соль поваренная пищевая, специи.

Условия хранения:

при относительной влажности воздуха не выше 75%.

После вскрытия упаковки в течение 3 суток, но не превышая общий срок годности.

Вес	Упаковка	t° хранения	Срок годности
1,3 кг	в полиамидной барьерной оболочке	От 0°до 6°С	60 сут.

03. Варёные колбасы

«ЛЮБИТЕЛЬСКАЯ»

МЯСНОЙ ПРОДУКТ КАТЕГОРИИ А (ГОСТ) (в целлофане)

Состав:

свинина, говядина, вода питьевая, соль поваренная пищевая, сахар-песок, пряности.

Условия хранения:

при относительной влажности воздуха не выше 75%.

После вскрытия упаковки в течение 3 суток, но не превышая общий срок годности.

Вес	Упаковка	t° хранения	Срок годности
1,1 кг	Под вакуумом	От 0°до 6°С	30 сут.

03. Варёные колбасы

«ЛЮБИТЕЛЬСКАЯ ПРЕМИУМ» (СТО) (в целлофане)

Состав:

мясо куриное, вода питьевая, шпик, белково-жировая эмульсия, крахмал, молоко сухое коровье, соль поваренная пищевая, яичный порошок, чеснок, специи.

Условия хранения:

при относительной влажности воздуха 70%-80%.

После вскрытия упаковки в течение 3 суток, но не превышая общий срок годности.

Вес	Упаковка	t° хранения	Срок годности
1,1 кг	Под вакуумом	От 0°до 6°С	20 сут.

03. Варёные колбасы

«ДОКТОРСКАЯ ПРЕМИУМ» (СТО) (в целлофане)

Состав:
свинина, говядина, вода питьевая, соль поваренная пищевая, сахар-песок, пряности.

Условия хранения:
при относительной влажности воздуха не выше 75%.

После вскрытия упаковки в течение 3 суток, но не превышая общий срок годности.

Вес	Упаковка	t° хранения	Срок годности
1,1 кг	Под вакуумом	От 0°до 6°С	20 сут.

03. Варёные колбасы

«НЕЖНАЯ»
2 СОРТ (ТУ)

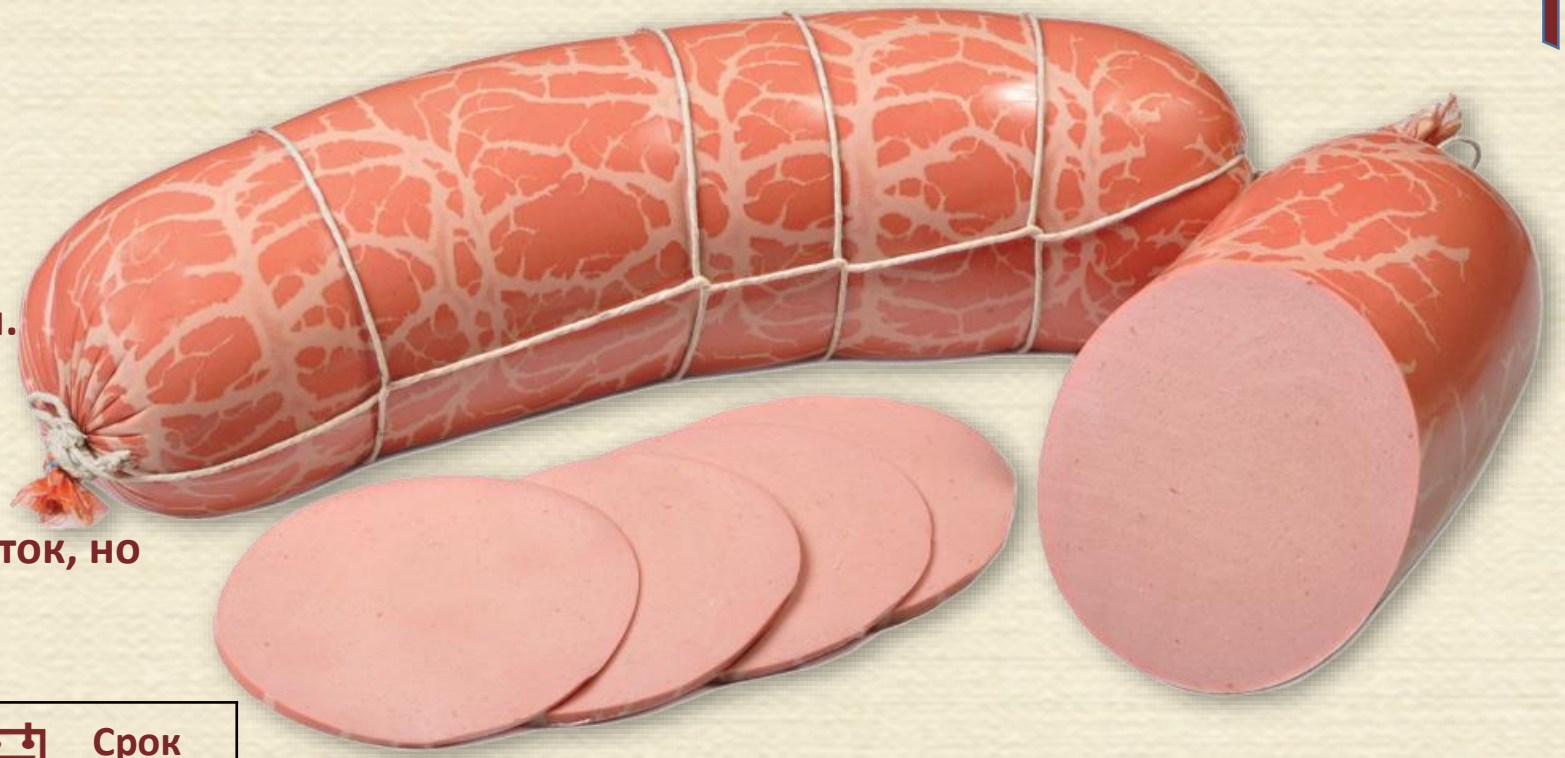

Состав:
говядина, свинина, шпик свиной, вода питьевая, молоко коровье сухое, соль, соевый белок, яичный порошок, специи.

Условия хранения:
при относительной влажности воздуха 75%.

После вскрытия упаковки в течение 3 суток, но не превышая общий срок годности.

Вес	Упаковка	t° хранения	Срок годности
3 кг	в полиамидной барьерной оболочке	От 0°до 6°С	60 сут.

03. Варёные колбасы

«ЛЮБИМАЯ»
1 СОРТ, (ТУ)

Состав:

говядина, свинина, шпик свиной, вода питьевая, соль, соевый белок, молоко коровье сухое, яичный порошок, специи.

Условия хранения:

при относительной влажности воздуха 75%.

После вскрытия упаковки в течение 3 суток, но не превышая общий срок годности.

Вес	Упаковка	t° хранения	Срок годности
1,3 кг	в полиамидной барьерной оболочке	От 0°до 6°С	60 сут.

03. Варёные колбасы

«ОСОБАЯ» (ТУ)

Состав:

Свинина, говядина, вода питьевая, соевый белок, яичный меланж, соль, молоко сухое, специи.

Условия хранения:

при относительной влажности воздуха 75%.

После вскрытия упаковки в течение 3 суток, но не превышая общий срок годности.

Вес	Упаковка	t° хранения	Срок годности
2 кг.	в полиамидной барьерной оболочке	От 2°до 6°С	40 сут.

04. Мясо в желе

«УШИ СВИНЫЕ ПРЕССОВАННЫЕ» (СТО)

Состав:

уши свиные вареные, вода питьевая, желатин, соль, чеснок свежий, перец черный.

Условия хранения:

при относительной влажности воздуха 70%-80%.

После вскрытия упаковки в течение 3 суток, но не превышая общий срок годности.

Вес	Упаковка	t° хранения	Срок годности
0,4 кг	вакуум/МГА	От -2°до 0°С От 0°до 6°С	10 сут. 5 сут. 20 сут.

04. Мясо в желе

«ХОЛОДЕЦ» (СТО)

Состав:

субпродукты, жилка говяжья или свиная, шкурка свиная, соль, лук репчатый свежий.

Условия хранения:

при относительной влажности воздуха 70%-80%.

После вскрытия упаковки в течение 3 суток, но не превышая общий срок годности.

Вес	Упаковка	t° хранения	Срок годности
0,4 кг 1 кг	вакуум/МГА	От 0°до 6°С	20 сут.

04. Мясо в желе

«ГОВЯДИНА В ЖЕЛЕ» (СТО)

Состав:

говядина вареная, вода питьевая, желатин пищевой, соль.

Условия хранения:

при относительной влажности воздуха 70%-80%.

После вскрытия упаковки в течение 3 суток, но не превышая общий срок годности.

Вес	Упаковка	t° хранения	Срок годности
0,8 кг		От 0°до 6°С	20 сут.

04. Мясо в желе

«ЗАЛИВНОЕ МЯСНОЕ» (СТО)

Состав:

свинина, вода питьевая, желатин пищевой, посолочная смесь (соль, нитрит натрия), чеснок, специи.

Условия хранения:

при относительной влажности воздуха 70%-80%.

После вскрытия упаковки в течение 3 суток, но не превышая общий срок годности.

Вес	Упаковка	t° хранения	Срок годности
0,8 кг		От 0°до 6°С	20 сут.

04. Мясо в желе

«ЯЗЫК В ЖЕЛЕ» (СТО)

Состав:

язык свиной (говяжий) вареный, вода питьевая, желатин пищевой ,соль.

Условия хранения:

при относительной влажности воздуха 70%-80%.

После вскрытия упаковки в течение 3 суток, но не превышая общий срок годности.

Вес	Упаковка	t° хранения	Срок годности
0,8 кг		От 0°до 6°С	20 сут.

04. Мясо в желе

«ЯЗЫК В ЖЕЛЕ» БРИКЕТ (СТО)

Состав:

язык свиной (говяжий) вареный, вода питьевая, желатин пищевой, виноградный сахар, экстракты пряностей, соль.

Условия хранения:

при относительной влажности воздуха 70%-80%.

После вскрытия упаковки в течение 3 суток, но не превышая общий срок годности.

Вес	Упаковка	t° хранения	Срок годности
0,5 кг		От 0°до 6°С	20 сут.

04. Мясо в желе

СТУДЕНЬ «ПО-ДОМАШНЕМУ» (СТО)

Состав:
субпродукты 2 категории вареные, вода питьевая, желатин, соль, чеснок свежий, специи, антиокислитель аскорбинат натрия.

Условия хранения:
при относительной влажности воздуха 70%-80%.

После вскрытия упаковки в течение 3 суток, но не превышая общий срок годности.

Вес	Упаковка	t° хранения	Срок годности
0,5 кг		От -2°до 0°С	10 сут.
			5 сут.
	вакуум	От 0°до 6°С	20 сут.

04. Мясо в желе

ЗАЛИВНОЕ ИЗ КУРИНОГО МЯСА «ЧАХОХБИЛИ» 1СОРТА (СТО)

Состав:

мясо куриное ручной обвалки вареное, вода питьевая, желатин пищевой, соль, чеснок, паприка, перец черный молотый, регулятор кислотности Е262, антиокислитель Е316.

Условия хранения:

при относительной влажности воздуха 70%-80%.

После вскрытия упаковки в течение 3 суток, но не превышая общий срок годности.

Вес	Упаковка	t° хранения	Срок годности
0,5 кг	Под вакуумом	От 0°до 6°С	20 сут.

05. Сосиски

«ВЕТЧИННЫЕ» (ТУ)

Состав:

мясо птицы, свинина, вода питьевая, соль, молоко сухое, специи.

Условия хранения:

при относительной влажности воздуха 75%.

После вскрытия упаковки в течение 2 суток, но не превышая общий срок годности.

Вес	Упаковка	t° хранения	Срок годности
0,5 кг	вакуум/МГА	От 2°до 6°С	20 сут.

05. Сосиски

«ТЕЛЯЧЬИ»

1 СОРТ (ТУ)

Состав:

говядина, свинина, вода питьевая, соевый белок генетически немодифицированный, соль поваренная пищевая, крахмал, молоко сухое, яйца куриные, пряности.

Условия хранения:

при относительной влажности воздуха 75%.

После вскрытия упаковки в течение 3 суток, но не превышая общий срок годности.

Вес	Упаковка	t° хранения	Срок годности
2,0 кг	в полиамидной барьерной оболочке вакуум/МГА	От 0°до 6°С	15 сут. 30 сут.

05. Сосиски

«ВЕНСКИЕ С СЫРОМ» В/С (ТУ)

Состав:

свинина, говядина, сыр, специи.

Условия хранения:
при относительной влажности воздуха 75%.

После вскрытия упаковки в течение 3 суток, но не превышая общий срок годности.

Вес	Упаковка	t° хранения	Срок годности
0,5 кг	вакуум/МГА	От 0°до 6°С	30 сут.

05. Сосиски

«МИНИ» (СТО)

Состав:

говядина, мясо курицы, шпик свиной, специи.

Условия хранения:

при относительной влажности воздуха 70%-80%.

После вскрытия упаковки в течение 3 суток, но не превышая общий срок годности.

Вес	Упаковка	t° хранения	Срок годности
0,5 кг	в оболочке амилюкс вакуум/МГА	От 0°до 6°С	20 сут.

05. Сосиски

«МОЛОЧНЫЕ»

МЯСНОЙ ПРОДУКТ КАТЕГОРИИ Б (ГОСТ)

Состав:
свинина, говядина, вода питьевая, меланж яичный, молоко коровье сухое, специи, соль.

Условия хранения:
при относительной влажности воздуха не выше 75%.

После вскрытия упаковки в течение 3 суток, но не превышая общий срок годности.

Вес	Упаковка	t° хранения	Срок годности
0,5 кг	вакуум/МГА	От 0°до 6°С	10 сут. 30 сут.

06. Сардельки

«ТЕЛЯЧЬИ» (ТУ)

Состав:

говядина, вода питьевая, свинина, молоко сухое, соль, специи.

Условия хранения:

при относительной влажности воздуха 75%.

После вскрытия упаковки в течение 2 суток, но не превышая общий срок годности.

Вес	Упаковка	t° хранения	Срок годности
1,0 кг	Натуральная оболочка вакуум/МГА	От 0°до 6°С	5 сут. 20 сут.

06. Сардельки

«СВИНЫЕ»
МЯСНОЙ ПРОДУКТ КАТЕГОРИИ Б,
(ГОСТ)

Состав:

свинина, шпик, вода питьевая, соль, специи.

Условия хранения:

при относительной влажности воздуха не выше 75%.

После вскрытия упаковки в течение 3 суток, но не превышая общий срок годности.

Вес	Упаковка	t° хранения	Срок годности
1,0 кг	Натуральная оболочка вакуум/МГА	От 0°до 6°С	5 сут. 30 сут.

06. Сардельки

ШПИКАЧКИ «МОСКВОРЕЦКИЕ»

МЯСНОЙ ПРОДУКТ КАТЕГОРИИ Б (ГОСТ)

Состав:

говядина, свинина, вода питьевая, шпик хребтовый, специи.

Условия хранения:

при относительной влажности воздуха 75%.

После вскрытия упаковки в течение 3 суток, но не превышая общий срок годности.

Вес	Упаковка	t° хранения	Срок годности
1,0 кг	Натуральная оболочка вакуум/МГА	От 0°до 6°С	5 сут. 30 сут.

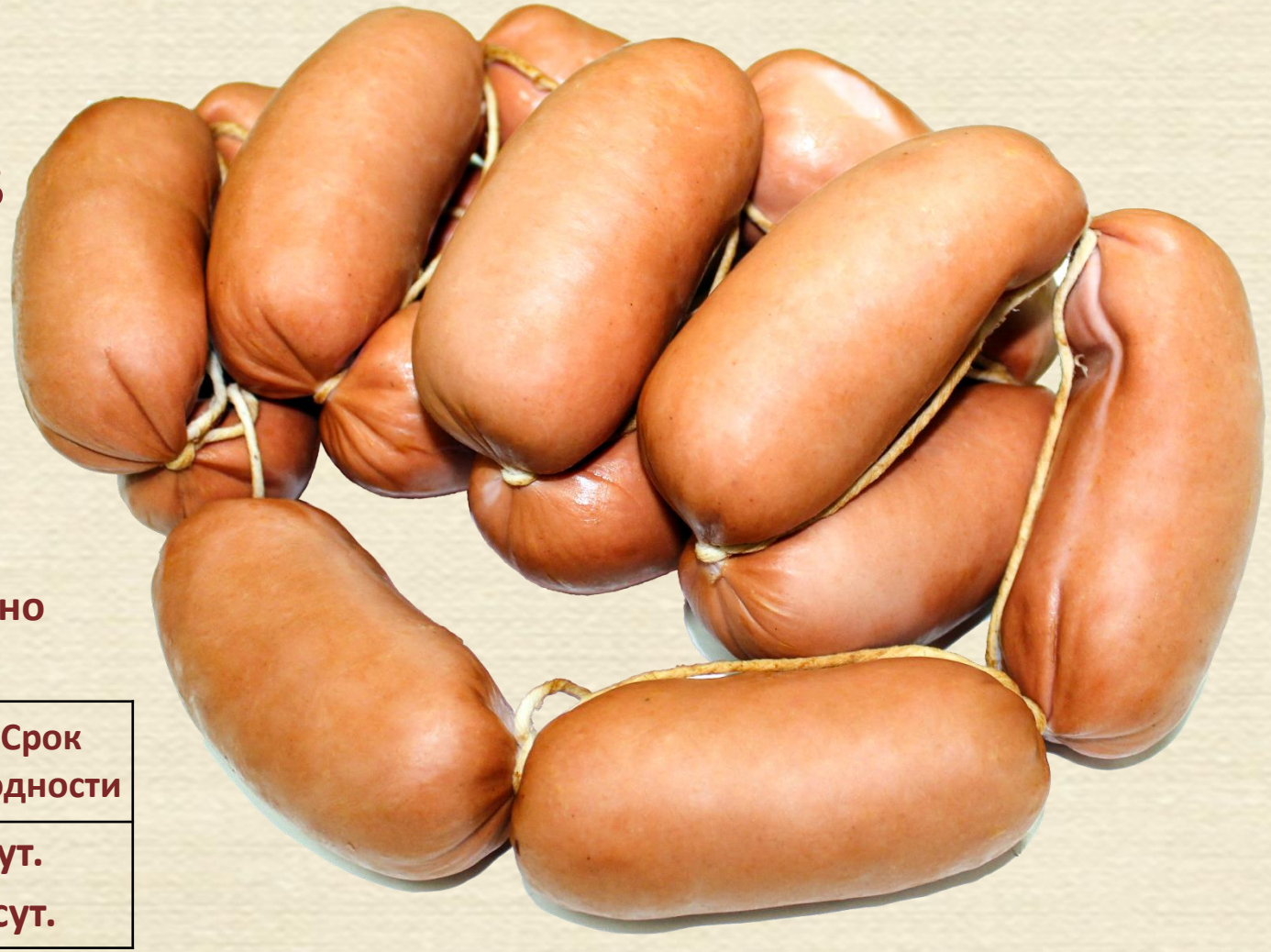

07. Ветчины деликатесные; хлеба.

ВЕТЧИНА ВАРЁНАЯ «ВОЛЖСКИЙ БЕКОН» В/СОРТ, (ТУ)

Состав:

свинина, говядина, вода питьевая, соль, специи.

Условия хранения:
при относительной влажности воздуха 75%.
После вскрытия упаковки в течение 3 суток, но не превышая общий срок годности.

Вес	Упаковка	t° хранения	Срок годности
2,2 кг	Коллагеновая оболочка вакуум/МГА	От 0°до 6°С	10 сут. 20 сут.

07. Ветчины деликатесные; хлеба.

ВЕТЧИНА ВАРЕНАЯ «КУПЕЧЕСКАЯ» В/С, (ТУ)

Состав:

свинина, специи.

Условия хранения:
при относительной влажности воздуха 75%.
После вскрытия упаковки в течение 3 суток, но не превышая общий срок годности.

Вес	Упаковка	t° хранения	Срок годности
2,5 кг	Натуральная оболочка вакуум/МГА	От 0°до 6°С	5 сут. 20 сут.

07. Ветчины деликатесные; хлеба.

ВЕТЧИНА ВАРЕНАЯ «ПО-ДЕРЕВЕНСКИ», (СТО)

Состав:

свинина, вода питьевая, соль поваренная пищевая, фиксатор окраски нитрит натрия, крахмал картофельный, животный белок, пряности, антиокислитель, сахар.

Условия хранения:
при относительной влажности воздуха 70%-80%.
После вскрытия упаковки в течение 3 суток, но не превышая общий срок годности.

Вес	Упаковка	t° хранения	Срок годности
2,5 кг	Под вакуумом	От 0°до 6°С	30 сут.

07. Ветчины деликатесные; хлеба.

ВЕТЧИНА ВАРЕНАЯ «ТРАПЕЗНАЯ» В/С (ТУ)

Состав:

свинина, вода питьевая, соль, специи.

Условия хранения:
при относительной влажности воздуха 75%.
После вскрытия упаковки в течение 3 суток, но не превышая общий срок годности.

Вес	Упаковка	t° хранения	Срок годности
1,3 кг	в полиамидной барьерной оболочке	От 0°до 6°С	60 сут.

07. Ветчины деликатесные; хлеба.

ХЛЕБ МЯСНОЙ «ЛЮБИМЫЙ» (ТУ)

Состав:

свинина, говядина, специи.

Условия хранения:
при относительной влажности воздуха 75%.
После вскрытия упаковки в течение 3 суток, но не превышая общий срок годности.

Вес	Упаковка	t° хранения	Срок годности
Целое изд. 0,7 кг	вакуум/МГА	От 0°до 6°С	3 сут. 20 сут.
Порционная нарезка	вакуум/МГА		10 сут.

07. Ветчины деликатесные; хлеба.

ХЛЕБ МЯСНОЙ «НЕЖНЫЙ» (ТУ)

Состав:

говядина, свинина, специи.

Условия хранения:
при относительной влажности воздуха 75%.
После вскрытия упаковки в течение 3 суток, но не превышая общий срок годности.

Вес	Упаковка	t° хранения	Срок годности
Целое изд. 0,8 кг	вакуум/МГА	От 0°до 6°С	3 сут. 20 сут.
Порционная нарезка	вакуум/МГА		10 сут.

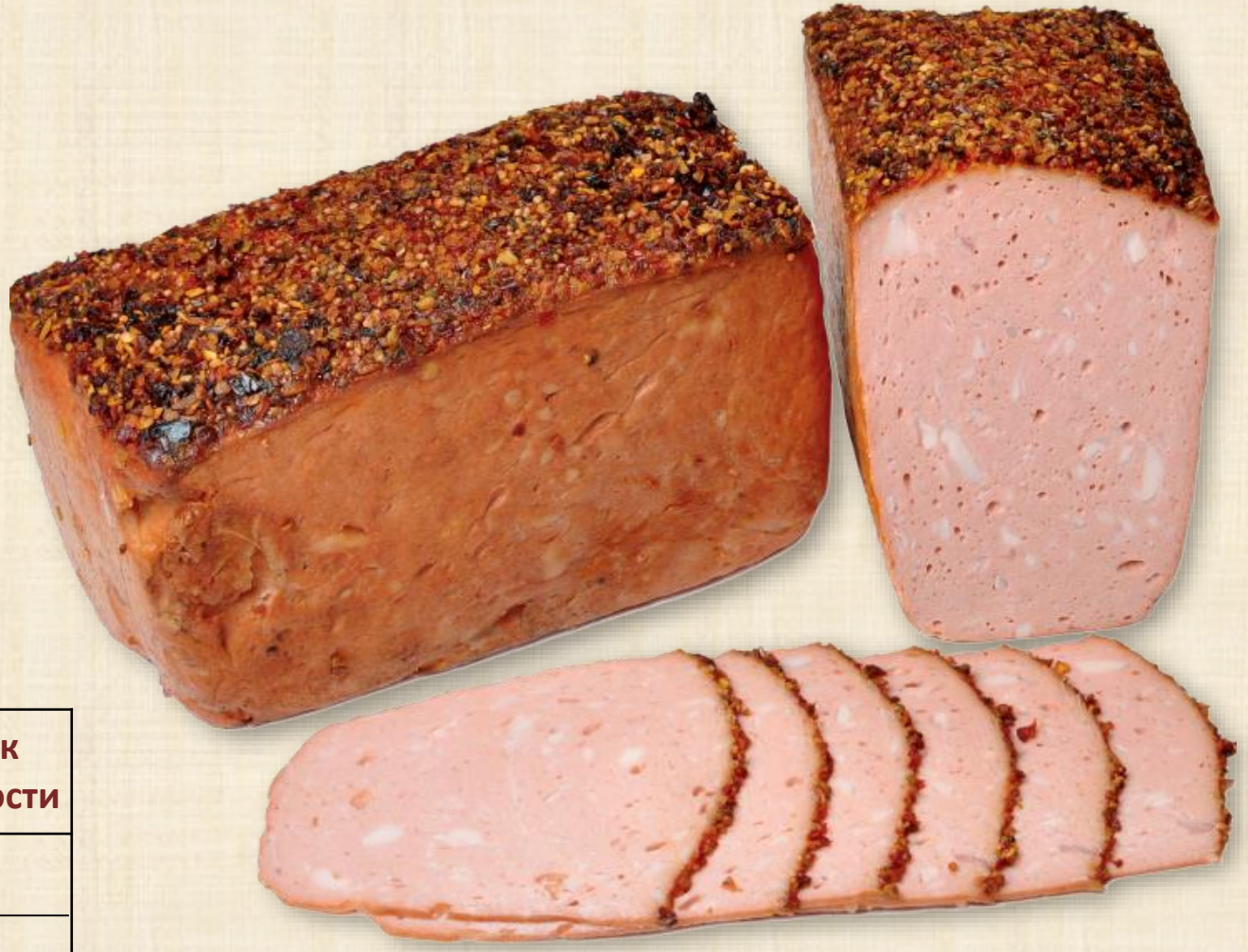

07. Ветчины деликатесные; хлеба.

АССОРТИ МЯСНОЕ «ПО-КРЕСТЬЯНСКИ» В ОБОЛОЧКЕ. (ТУ)

Состав:

мясо птицы, кожа куриная,

соль, пряности.

Условия хранения:

После вскрытия упаковки в течение 3 суток, но не превышая общий срок годности.

Вес	Упаковка	t° хранения	Срок годности
1,0 кг	вакуум/МГА	От 0°до 6°С	10 сут. 20 сут.

08. Деликатесы свиные.

БУЖЕНИНА ЗАПЕЧЕННАЯ «НАСЛАЖДЕНИЕ», В/С, (ТУ)

Состав:

свинина, соль, пряности.

Условия хранения:
при относительной влажности воздуха (75±5) %.
После вскрытия упаковки в течение 3 суток, но не превышая общий срок годности.

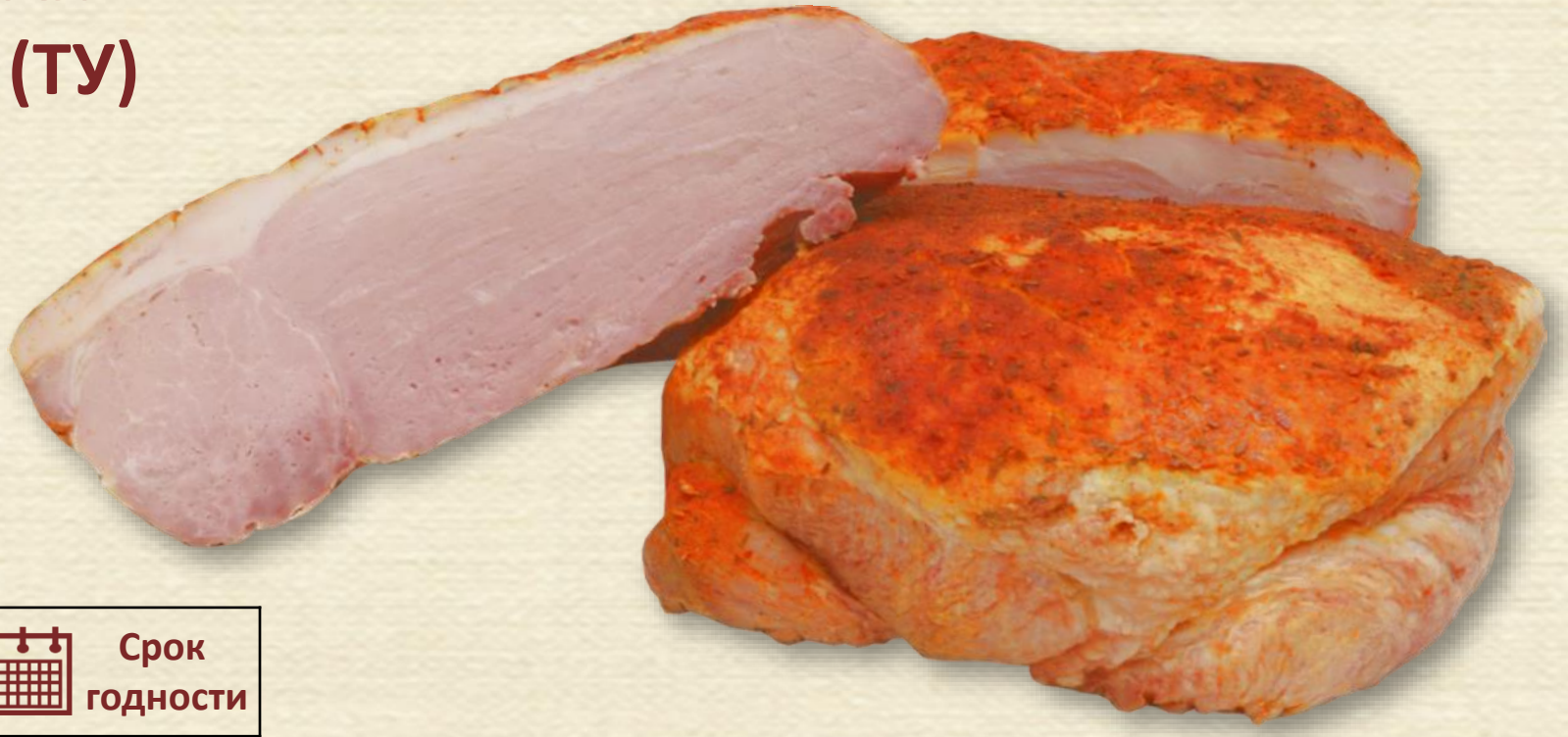

Вес	Упаковка	t° хранения	Срок годности
2,0 кг	вакуум/МГА	От 0°до 8°С	15 сут. 30 сут.

08. Деликатесы свиные.

БЕКОН СВИНОЙ С/К «ЛЮКС», (ТУ)

Состав:

грудинка свиная, соль, соевый белок, крахмал, сахар, ароматизатор, специи.

Условия хранения:

при относительной влажности воздуха 70-80 %.

После вскрытия упаковки в течение 3 суток, но не превышая общий срок годности.

Вес	Упаковка	t° хранения	Срок годности
0,4 кг	вакуум/МГА	От 2°до 6°С	30 сут. 40 сут.

08. Деликатесы свиные.

БЕКОН СВИНОЙ С/К «ЛЮКС», (ТУ)

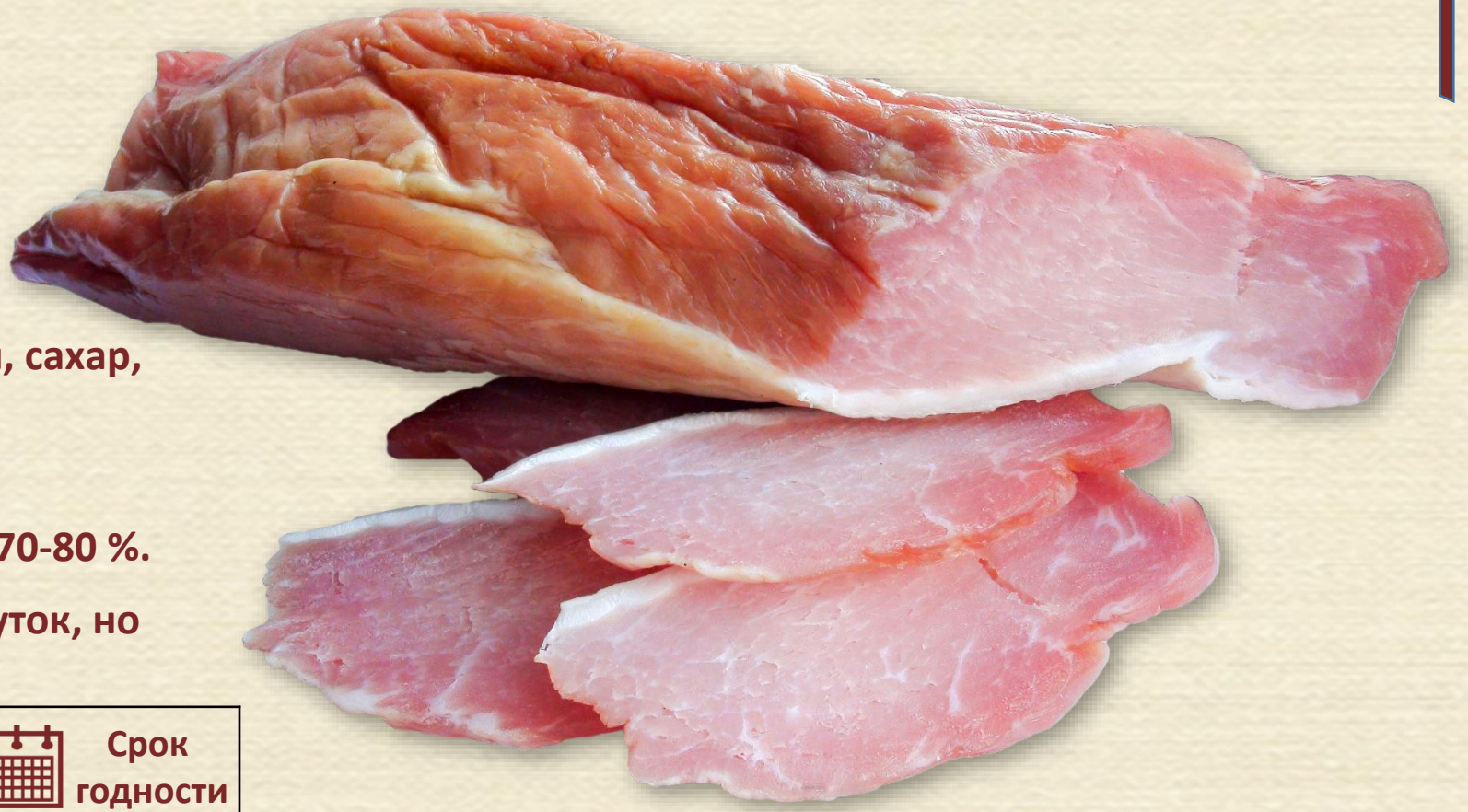

Состав:

карбонад, соль, соевый белок, крахмал, сахар, ароматизатор, специи.

Условия хранения:

при относительной влажности воздуха 70-80 %.

После вскрытия упаковки в течение 3 суток, но не превышая общий срок годности.

Вес	Упаковка	t° хранения	Срок годности
0,4 кг	вакуум/МГА	От 2°до 6°С	30 сут. 40 сут.

08. Деликатесы свиные.

ГРУДИНКА «ТРАДИЦИОННАЯ»

Б/К, К/В, (ТУ)

Состав:

свинина, соль, специи.

Условия хранения:

при относительной влажности воздуха 75 %.

После вскрытия упаковки в течение 3 суток, но не превышая общий срок годности.

Вес	Упаковка	t° хранения	Срок годности
0,8 кг	вакуум/МГА	От 0°до 6°С	10 сут. 50 сут.

08. Деликатесы свиные.

ГРУДИНКА «СИМБИРСКАЯ» к/в, (ТУ)

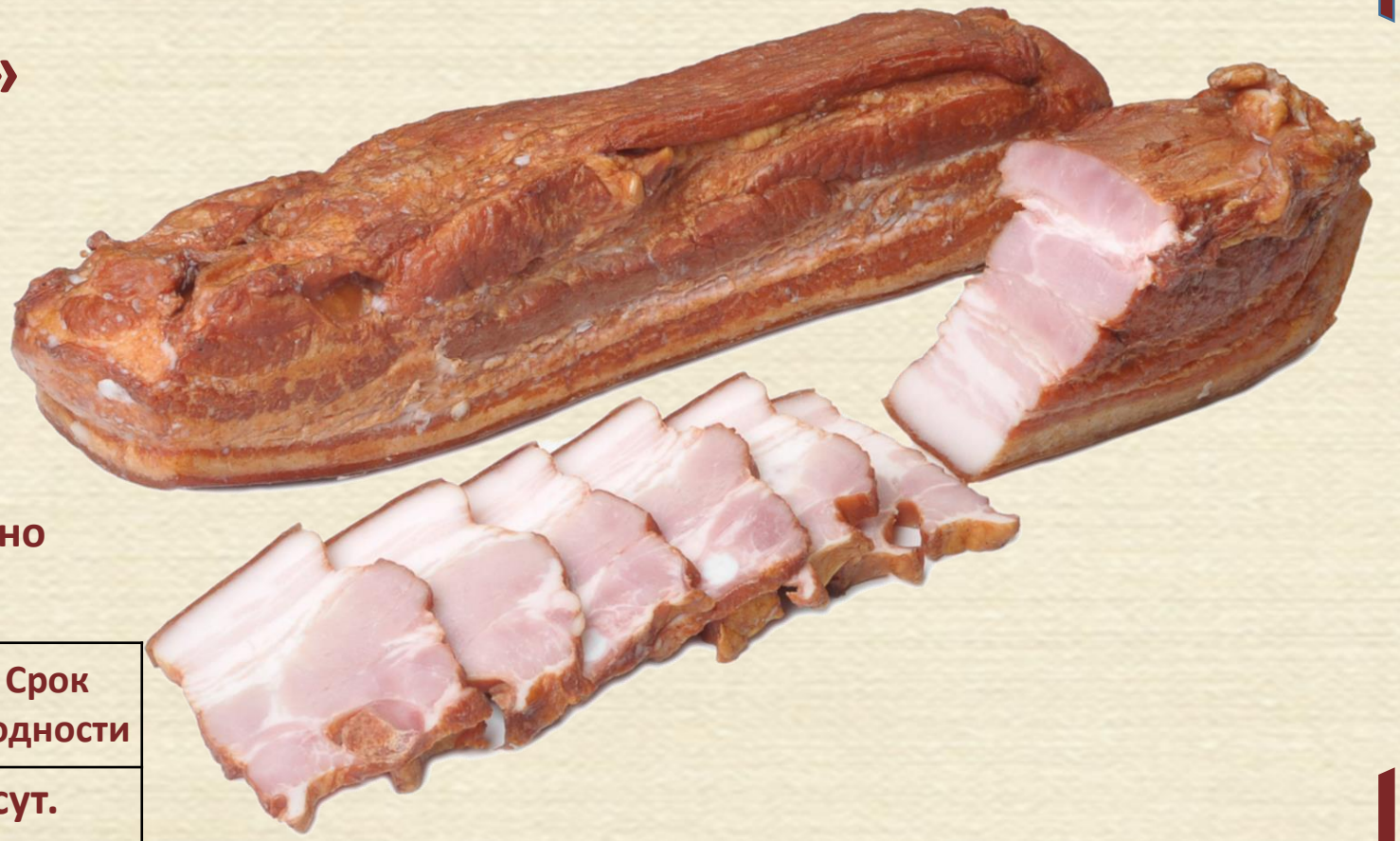

Состав:

Грудо-реберная часть свиная, соль, сахар-песок, пряности.

Условия хранения:

при относительной влажности воздуха 75 %.

После вскрытия упаковки в течение 3 суток, но не превышая общий срок годности.

Вес	Упаковка	t° хранения	Срок годности
0,8 кг	вакуум/МГА	От 0°до 6°С	15 сут. 45 сут.

08. Деликатесы свиные.

ГРУДИНКА «ПРАЗДНИЧНАЯ» к/в, (ТУ)

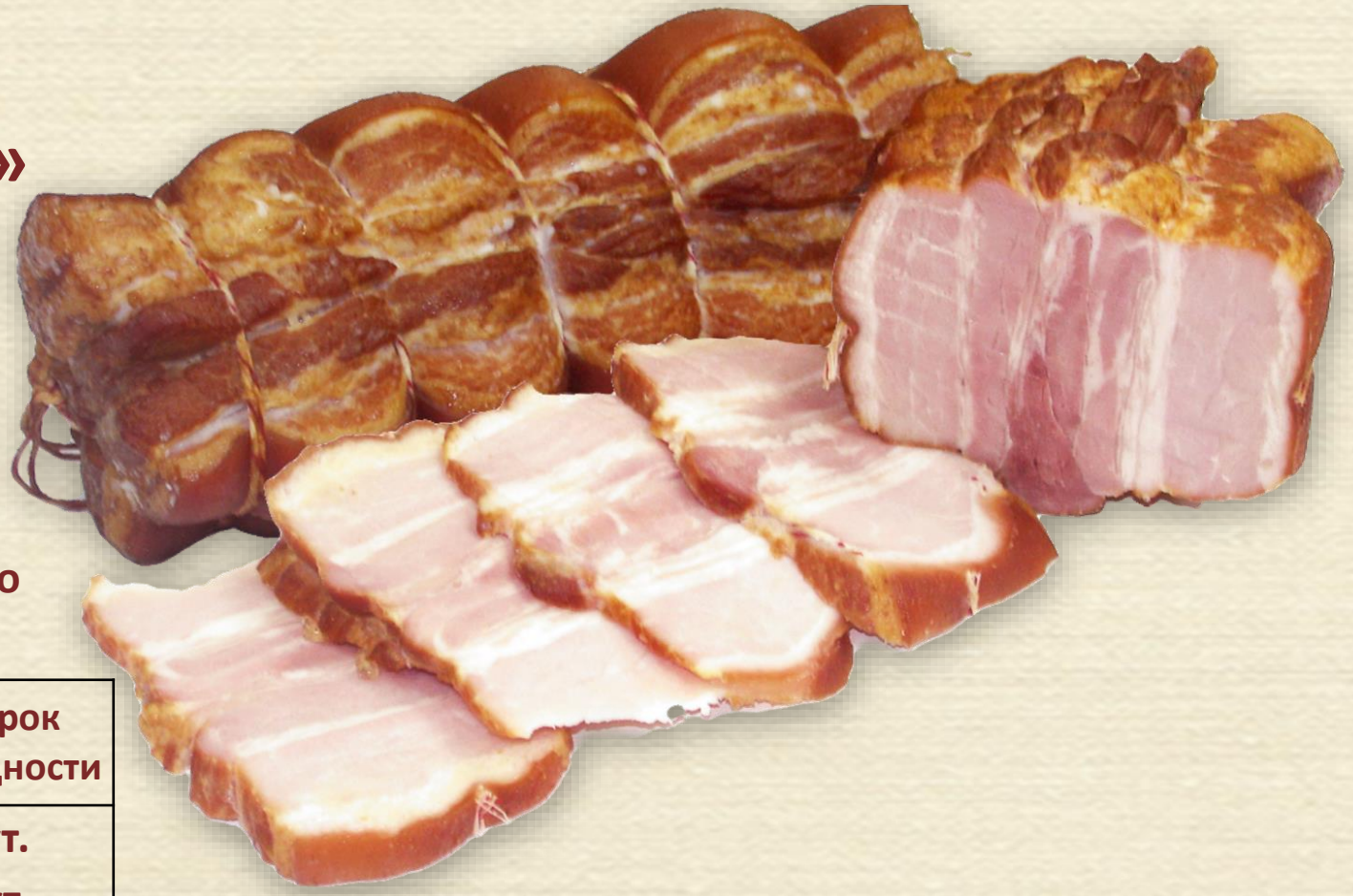

Состав:

Грудо-реберная часть свиная, соль, пряности.

Условия хранения:

при относительной влажности воздуха 75 %.

После вскрытия упаковки в течение 3 суток, но не превышая общий срок годности.

Вес	Упаковка	t° хранения	Срок годности
1,0 кг	вакуум/МГА	От 0°до 6°С	15 сут. 45 сут.

08. Деликатесы свиные.

ГРУДИНКА К/В ОСОБАЯ «ЧЕРНЫЙ КАБАН» (ТУ)

Состав:

грудо-реберная часть свиная, соль, специи.

Условия хранения:

при относительной влажности воздуха 75 %.

После вскрытия упаковки в течение 3 суток, но не превышая общий срок годности.

Вес	Упаковка	t° хранения	Срок годности
0,8 кг	вакуум/МГА	От 0°до 6°С	15 сут. 45 сут.

08. Деликатесы свиные.

ГРУДИНКА «ДОМАШНЯЯ»

КАТЕГОРИЯ В, СОЛЕНАЯ (СТО)

Состав: грудинка свиная, посолочная смесь (соль поваренная пищевая, фиксатор окраски нитрит натрия), чеснок, консервант, антиокислитель.

Условия хранения:

при относительной влажности воздуха 70%-80%.

После вскрытия упаковки в течение 3 суток, но не превышая общий срок годности.

Вес	Упаковка	t° хранения	Срок годности
0,8 кг	Под вакуумом	От 0°до 6°С	40 сут.

08. Деликатесы свиные.

ГРУДИНКА «ДОМАШНЯЯ ВЯЗАНАЯ»

КАТЕГОРИЯ В, СОЛЕНАЯ (СТО)

Состав: грудинка свиная, посолочная смесь (соль поваренная пищевая, фиксатор окраски нитрит натрия), чеснок, консервант, антиокислитель.

Условия хранения:

при относительной влажности воздуха 70%-80%.

После вскрытия упаковки в течение 3 суток, но не превышая общий срок годности.

Вес	Упаковка	t° хранения	Срок годности
0,8 кг	Под вакуумом	От 0°до 6°С	40 сут.

08. Деликатесы свиные.

ГРУДИНКА «ОСОБАЯ» к/в, (ТУ)

Состав: : грудинка свиная, посолочная смесь (соль поваренная пищевая, фиксатор окраски нитрит натрия), чеснок, консервант, антиокислитель.

Условия хранения:
при относительной влажности воздуха 75%.

После вскрытия упаковки в течение 3 суток, но не превышая общий срок годности.

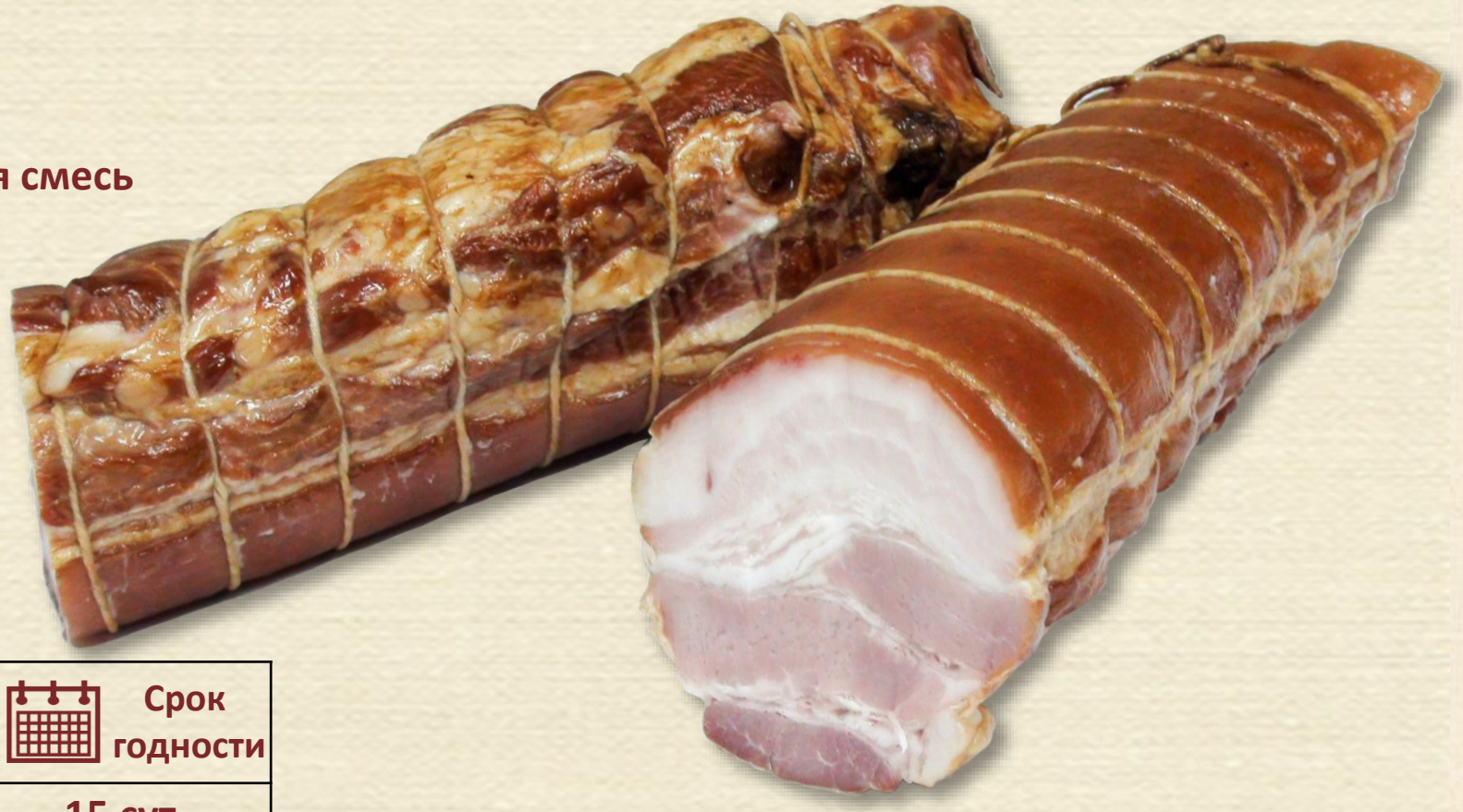

Вес	Упаковка	t° хранения	Срок годности
0,8 кг	вакуум/МГА	От 0°до 6°С	15 сут. 45 сут.

08. Деликатесы свиные.

КАРБОНАТ «РОССИЙСКИЙ» к/в (ТУ)

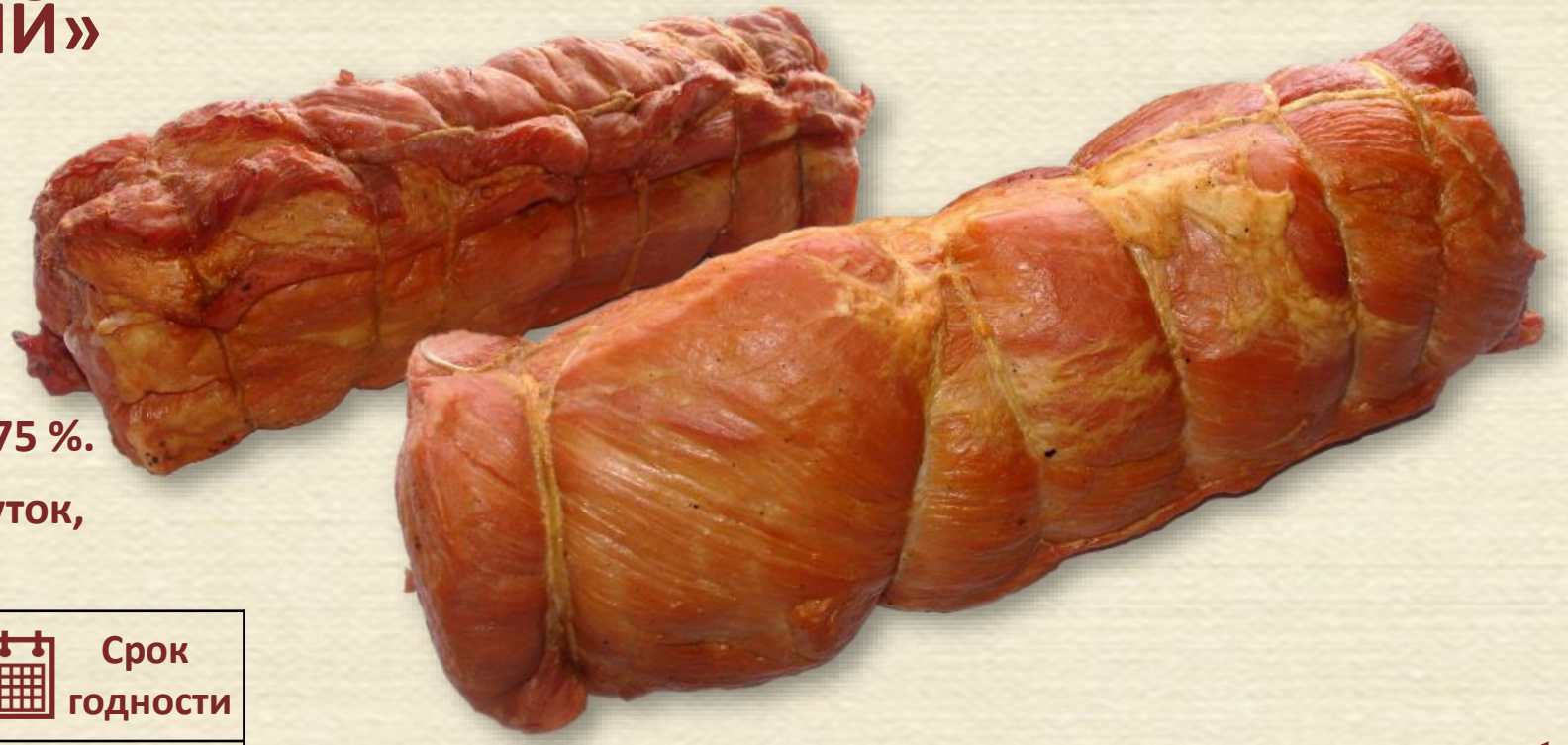

Состав:

Свинина, соль, чеснок, пряности.

Условия хранения:

при относительной влажности воздуха 75 %.

После вскрытия упаковки в течение 3 суток, но не превышая общий срок годности.

Вес	Упаковка	t° хранения	Срок годности
0,8 кг	вакуум/МГА	От 0°до 6°С	15 сут. 45 сут.

08. Деликатесы свиные.

КОРЕЙКА к/в «БОГАТЫРСКАЯ» (ТУ)

Состав:

Свинина, соль, чеснок, специи, декоративная обсыпка.

Условия хранения:

при относительной влажности воздуха 75 %.

После вскрытия упаковки в течение 3 суток, но не превышая общий срок годности.

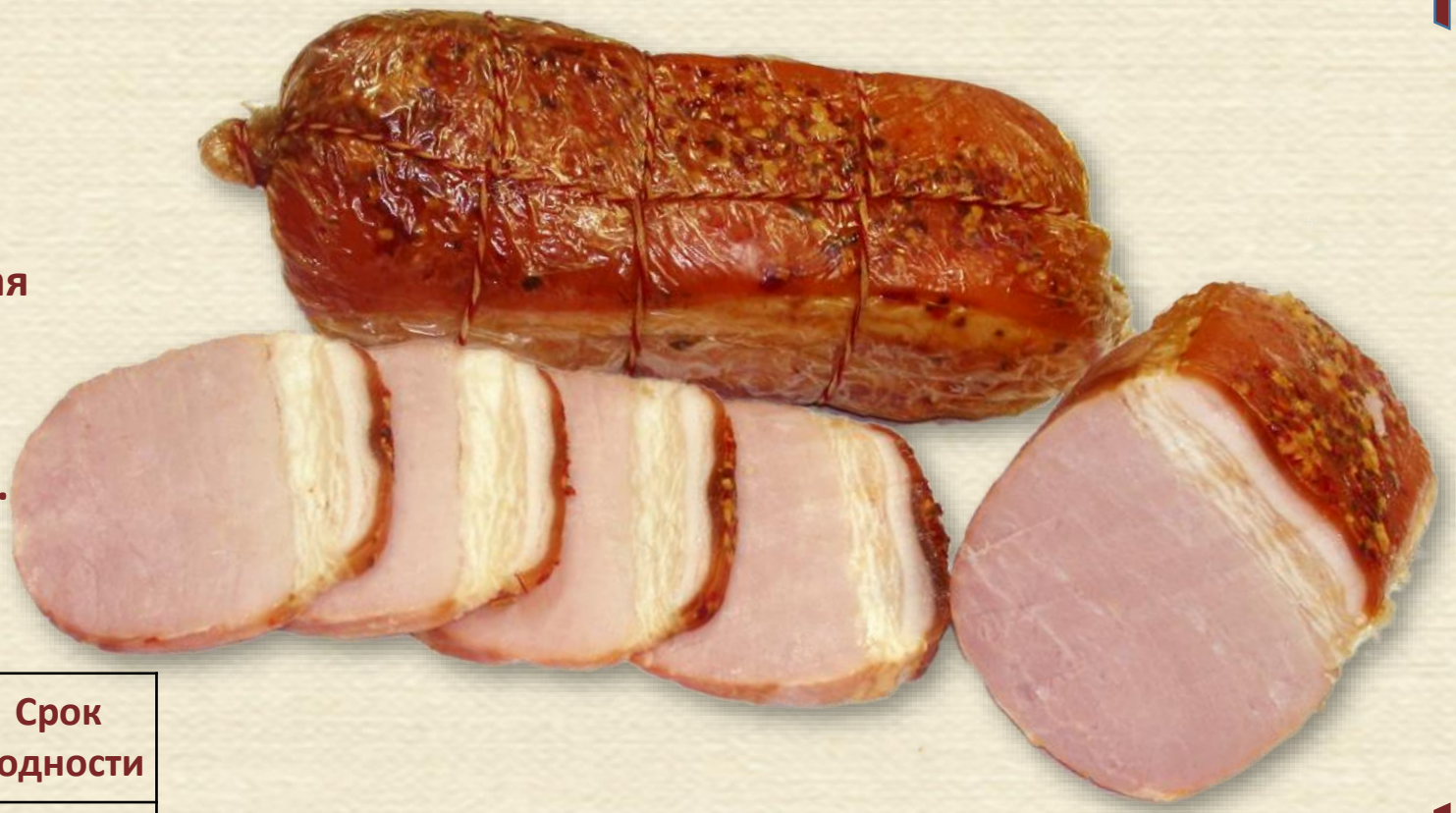

Вес	Упаковка	t° хранения	Срок годности
0,8 кг	вакуум/МГА	От 0°до 6°С	15 сут. 45 сут.

08. Деликатесы свиные.

«СВИНИНА ТРАДИЦИОННАЯ»

ПО – ДОМАШНЕМУ, (ТУ)

Состав:

свинина, специи, соль.

Условия хранения:

при относительной влажности воздуха 70-80 %.

После вскрытия упаковки в течение 3 суток, но не превышая общий срок годности.

Вес	Упаковка	t° хранения	Срок годности
3,0 кг	вакуум/МГА	От 2°до 6°С	10 сут. 50 сут.

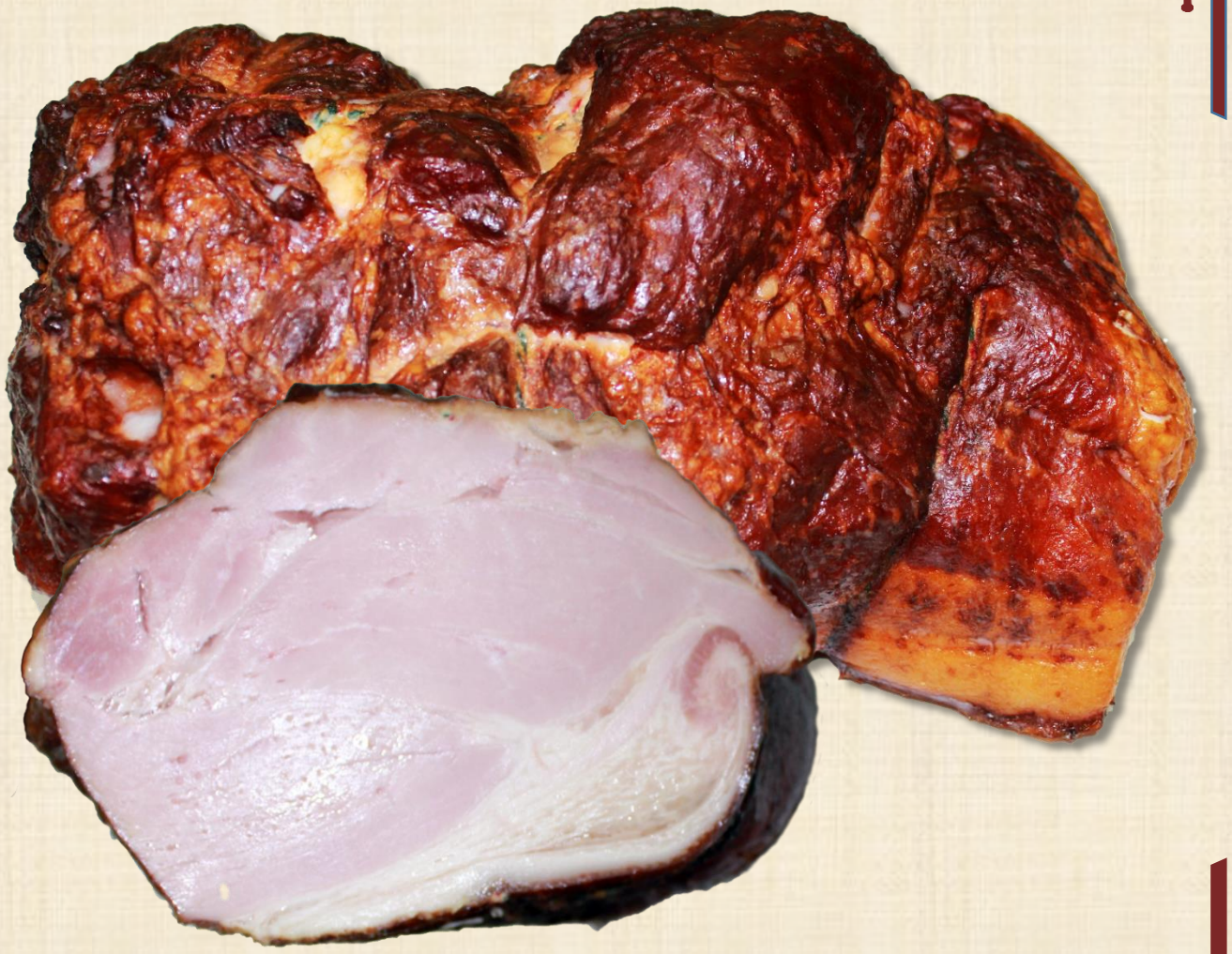

08. Деликатесы свиные.

«МЯСО СВИНЫХ ГОЛОВ ТРАДИЦИОННОЕ» (ТУ)

Состав:
Мясо свиных голов, соль, специи.

Условия хранения:
при относительной влажности воздуха 70%-80%.
После вскрытия упаковки в течение 3 суток,
но не превышая общий срок годности.

Вес	Упаковка	t° хранения	Срок годности
0,4 кг	вакуум/МГА	От 2°до 6°С	10 сут. 50 сут.

08. Деликатесы свиные.

ОКОРОК «СВИНОЙ ПРЕМИУМ» (ТУ)

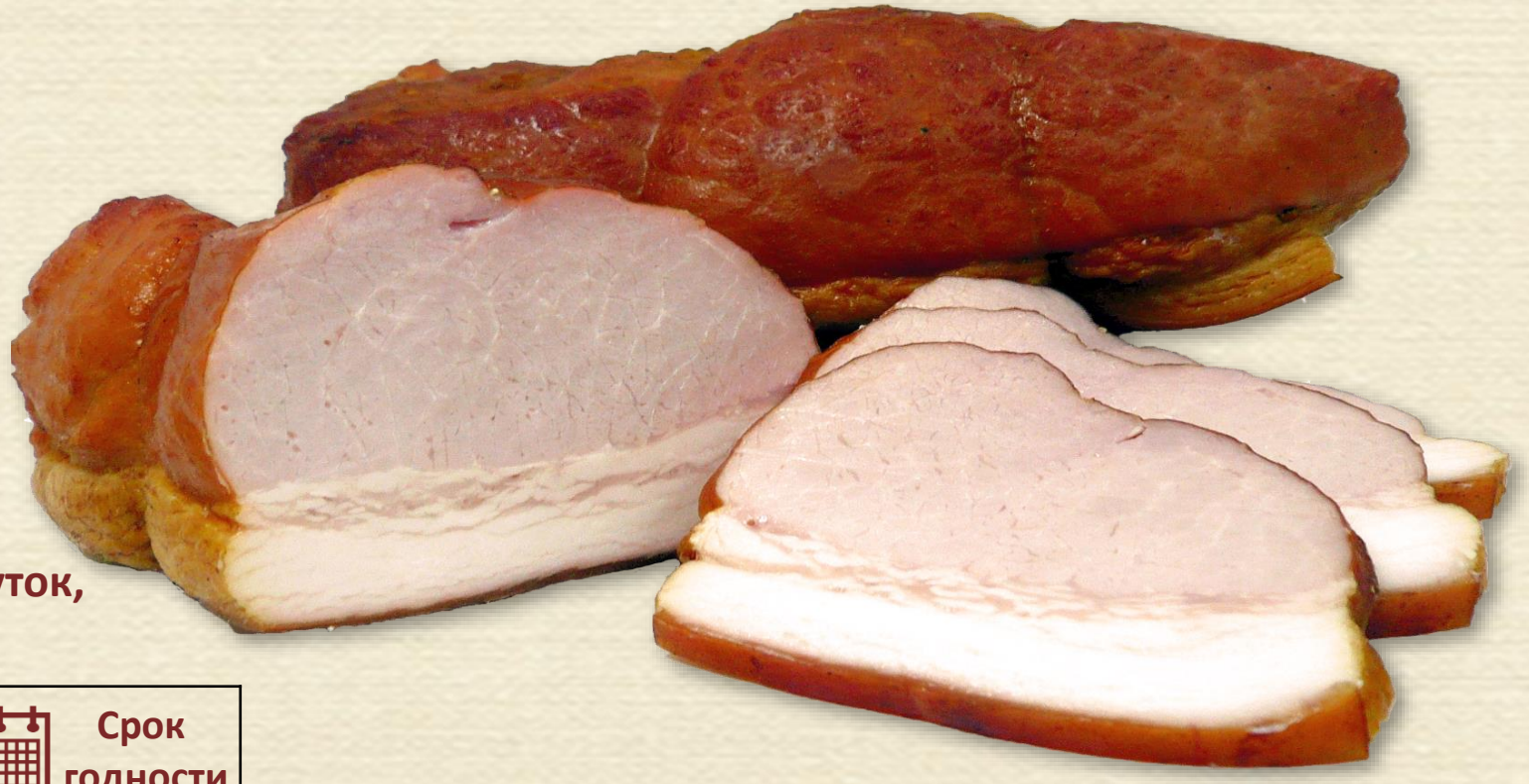

Состав:

окорок свиной, соль, специии.

Условия хранения:
при относительной влажности воздуха 70%-80%.

После вскрытия упаковки в течение 3 суток, но не превышая общий срок годности.

Вес	Упаковка	t° хранения	Срок годности
0,8 кг	вакуум/МГА	От 2°до 6°С	10 сут 50 сут.

08. Деликатесы свиные.

ШЕЙКА К/В «ПОСОЛЬСКАЯ» (ТУ)

Состав:

Свинина, соль, пряности.

Условия хранения:

при относительной влажности воздуха 75 %.

После вскрытия упаковки в течение 3 суток, но не превышая общий срок годности.

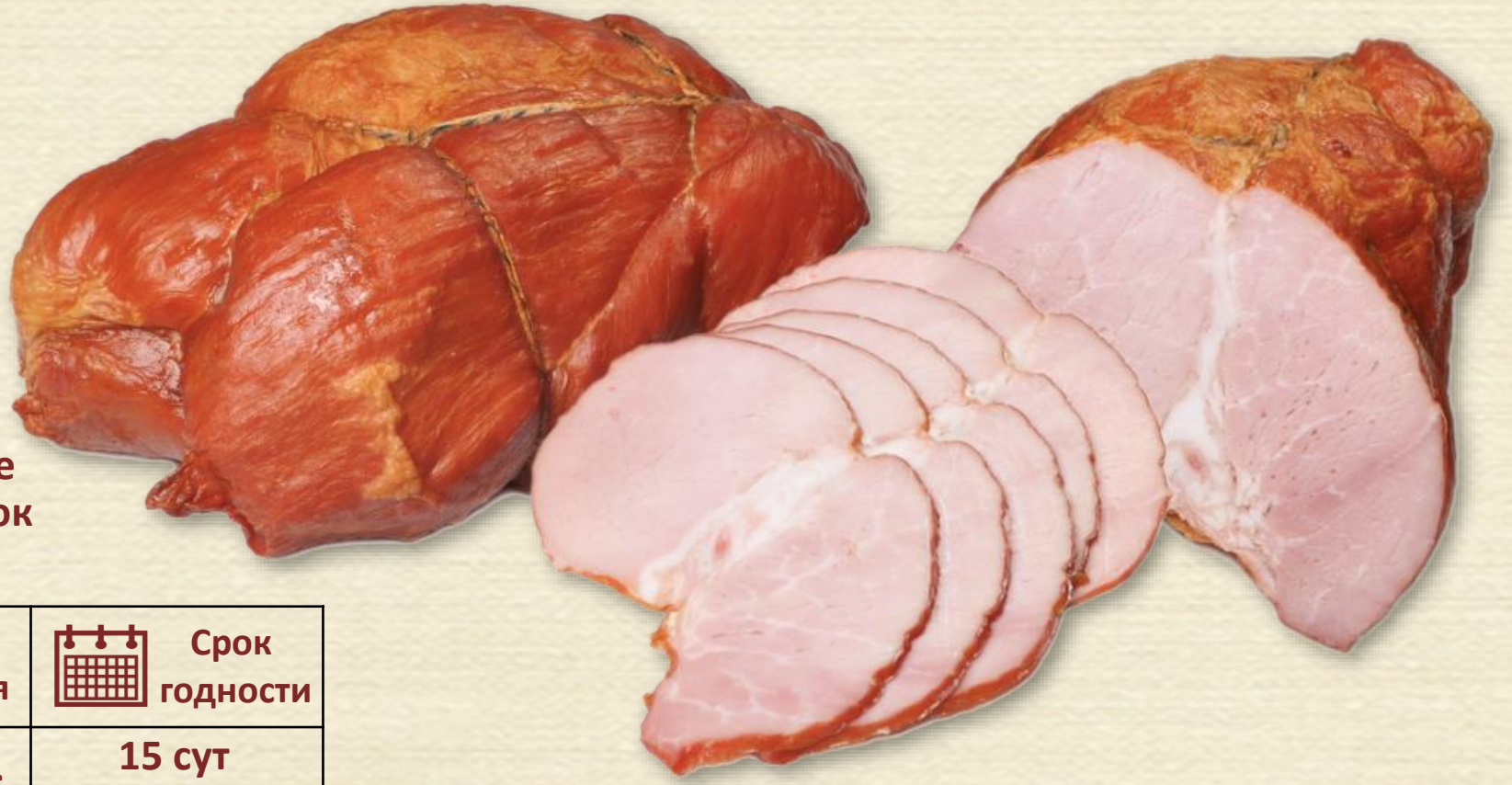

Вес	Упаковка	t° хранения	Срок годности
0,6-0,8 кг	вакуум/МГА	От 0°до 6°С	15 сут 45 сут.

08. Деликатесы свиные.

ШИНКА К/В «ЗАСТОЛЬНАЯ» (ТУ)

Состав:

Свинина, соль, специи.

Условия хранения:
при относительной влажности воздуха 75 %.
После вскрытия упаковки в течение 3 суток, но не превышая общий срок годности.

Вес	Упаковка	t° хранения	Срок годности
1,6 кг	вакуум/МГА	От 0°до 6°С	15 сут 45 сут.

08. Деликатесы свиные.

«ШПИК ПО-ДОМАШНЕМУ» КОПЧЕНЫЙ, (ТУ)

Состав:

Шпик свиной, соль, чеснок свежий, специи.

Условия хранения:

при относительной влажности воздуха 75 %.

После вскрытия упаковки в течение 3 суток, но не превышая общий срок годности.

Вес	Упаковка	t° хранения	Срок годности
0,5 кг		От 0°до 6°С	60 сут.

08. Деликатесы свиные.

СВИНИНА «ПО-БЕЛОРУССКИ»

ВАРЕНАЯ, КАТЕГОРИЯ В, (СТО)

Состав:

грудинка свиная, посолочная смесь, комплексная пищевая добавка, чеснок, консервант.

Условия хранения:

при относительной влажности воздуха 70%-80%.

После вскрытия упаковки в течение 3 суток, но не превышая общий срок годности.

Вес	Упаковка	t° хранения	Срок годности
0,5 кг	Под вакуумом	От 0°до 6°С	30 сут.

08. Деликатесы свиные.

«ШПИК ПО-ДОМАШНЕМУ» СОЛЕНЫЙ (ТУ)

Состав:

Шпик свиной, соль, чеснок свежий, перец черный или красный.

Условия хранения:

при относительной влажности воздуха 75 %.

После вскрытия упаковки в течение 3 суток, но не превышая общий срок годности.

Вес	Упаковка	t° хранения	Срок годности
0,5 кг		От 0°до 6°С	60 сут.

09. Деликатесы куриные

«КРЫЛЬЯ КУРИНЫЕ»
к/в, (ТУ)

Состав:

Крылья куриные, соль, сахар-песок, чеснок свежий, специи.

Условия хранения:
при относительной влажности воздуха 75%.
После вскрытия упаковки в течение 3 суток, но не превышая общий срок годности.

Вес	Упаковка	t° хранения	Срок годности
0,6 кг	вакуум/МГА	От 0°до 6°С	10 сут 30 сут.

09. Деликатесы куриные

«ГРУДКИ КУРИНЫЕ»
к/в, (ТУ)

Состав:

Грудки куриные, соль, сахар-песок, чеснок свежий, специи.

Условия хранения:
при относительной влажности воздуха 75%.
После вскрытия упаковки в течение 3 суток но не превышая общий срок годности.

Вес	Упаковка	t° хранения	Срок годности
0,6 кг	вакуум/МГА	От 0°до 6°С	10 сут 30 сут.

09. Деликатесы куриные

«ОКОРОЧКА КУРИНЫЕ» к/в (ТУ)

Состав:

Окорочка куриные, соль, сахар-песок, чеснок свежий, специи.

Условия хранения:

при относительной влажности воздуха 70%-80%.

После вскрытия упаковки в течение 3 суток, но не превышая общий срок годности.

Вес	Упаковка	t° хранения	Срок годности
0,6 кг	вакуум/МГА	От 0°до 6°С	10 сут 30 сут.

09. Деликатесы куриные

ЛИВЕРНАЯ «ПЕЧЁНОЧНАЯ» (ТУ)

Состав:

Свинина, печень свиная или говяжья, вода питьевая, мясо голов свиное или говяжье, шкурка свиная, крахмал картофельный, соевый белок, соль, пряности.

Условия хранения:

при относительной влажности воздуха 75 %.

После вскрытия упаковки в течение 3 суток, но не превышая общий срок годности.

Вес	Упаковка	t° хранения	Срок годности
0,3 кг	В искусст. полиамид. обол.	От 0°до 6°С	30 сут.

09. Деликатесы куриные

«БУЖЕНИНА КУРИНАЯ ЗАПЕЧЕННАЯ» (СТО)

Состав:

Шпик свиной, соль, чеснок свежий, специи.

Условия хранения:

при относительной влажности воздуха 75 %.

После вскрытия упаковки в течение 3 суток, но не превышая общий срок годности.

Вес	Упаковка	t° хранения	Срок годности
0,4 кг 1 кг	вакуум/МГА	От 0°до 6°С	15 сут 30 сут.

09. Деликатесы куриные

МЯСО ПРЕССОВАННОЕ «БОН-АППЕТИТ»

ИЗ МЯСА Ц/Б, К/В, (ТУ)

Состав:

Мясо цыплёнка, соль, чеснок свежий, специи.

Условия хранения:

при относительной влажности воздуха 70%-80%.

После вскрытия упаковки в течение 3 суток, но не превышая общий срок годности.

Вес	Упаковка	t° хранения	Срок годности
Целое изд. 2 кг	вакуум/МГА	От 2°до 6°С	10 сут 30 сут.
Порционная нарезка	вакуум/МГА		20 сут.

09. Деликатесы куриные.

«РУЛЕТИК ФАРШИРОВАННЫЙ С ГРИБАМИ» (ТУ)

Состав:

мясо птицы ручной обвалки, вода питьевая, грибы, лук, посолочная смесь (соль, фиксатор окраски-нитрит натрия), сахар, специи.

Условия хранения:

при относительной влажности воздуха 70-80%.

После вскрытия упаковки в течение 3 суток, но не превышая общий срок годности.

Вес	Упаковка	t° хранения	Срок годности
Целое изд. 0,5 кг	вакуум/МГА	От 0°до 6°С	10 сут 30 сут.
Порционная нарезка	вакуум/МГА		20 сут.

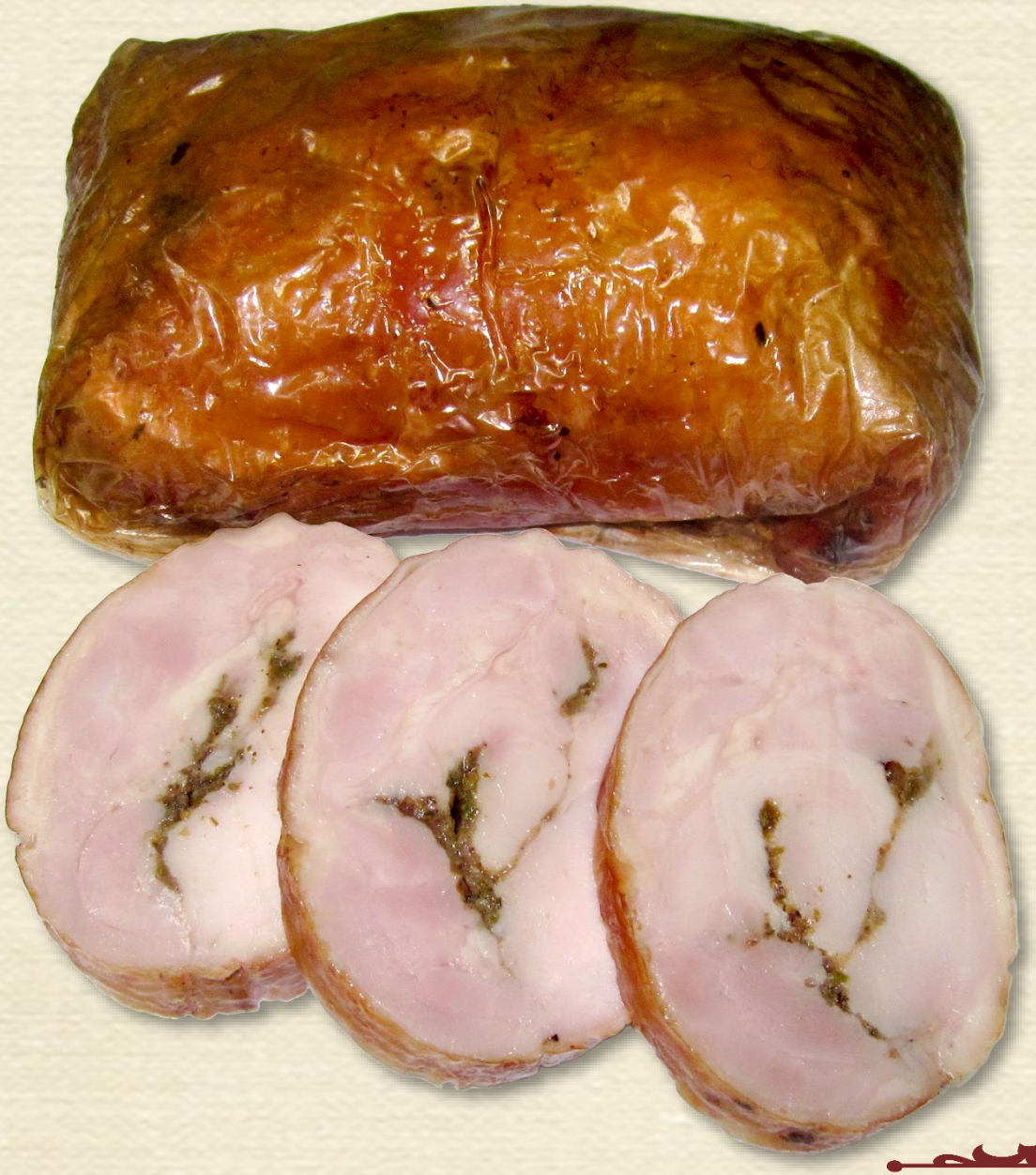

09. Деликатесы куриные

РУЛЕТ «УТКА ПИКАНТНАЯ С ФИЛЕ И ЧЕРНОСЛИВОМ» в/с , к/в, (ТУ)

Состав:

мясо птицы ручной обвалки, вода питьевая, чернослив, соль поваренная пищевая, сахар, специи.

Условия хранения:

при относительной влажности воздуха 75%.

После вскрытия упаковки в течение 3 суток, но не превышая общий срок годности.

Вес	Упаковка	t° хранения	Срок годности
Целое изд. 0,5 кг	вакуум/МГА	От 0°до 6°С	10 сут 30 сут.
Порционная нарезка	вакуум/МГА		20 сут.
Сервир. нарезка	вакуум/МГА		10 сут

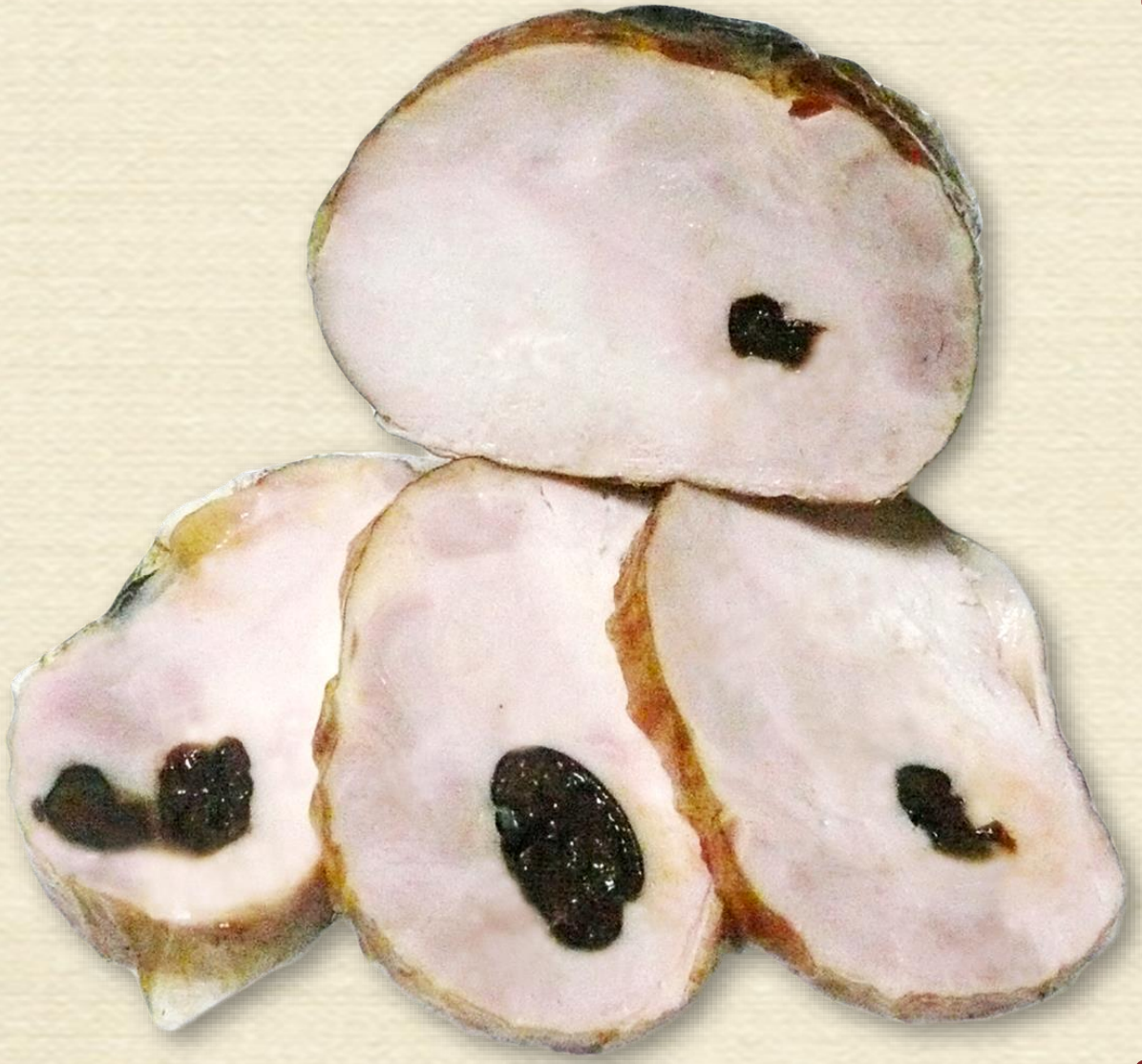

09. Деликатесы куриные

РУЛЕТ «РЯБЧИК С БРУСНИКОЙ»
в/с, к/в, (ТУ)

Состав:

мясо птицы ручной обвалки, вода питьевая, брусника, соль поваренная пищевая, сахар, специи.

Условия хранения:

при относительной влажности воздуха 75%.

После вскрытия упаковки в течение 3 суток, но не превышая общий срок годности.

Вес	Упаковка	t° хранения	Срок годности
Целое изд. 0,5 кг	вакуум/МГА	От 0°до 6°С	10 сут 30 сут.
Порционная нарезка	вакуум/МГА		20 сут.
Сервир. нарезка	вакуум/МГА		10 сут

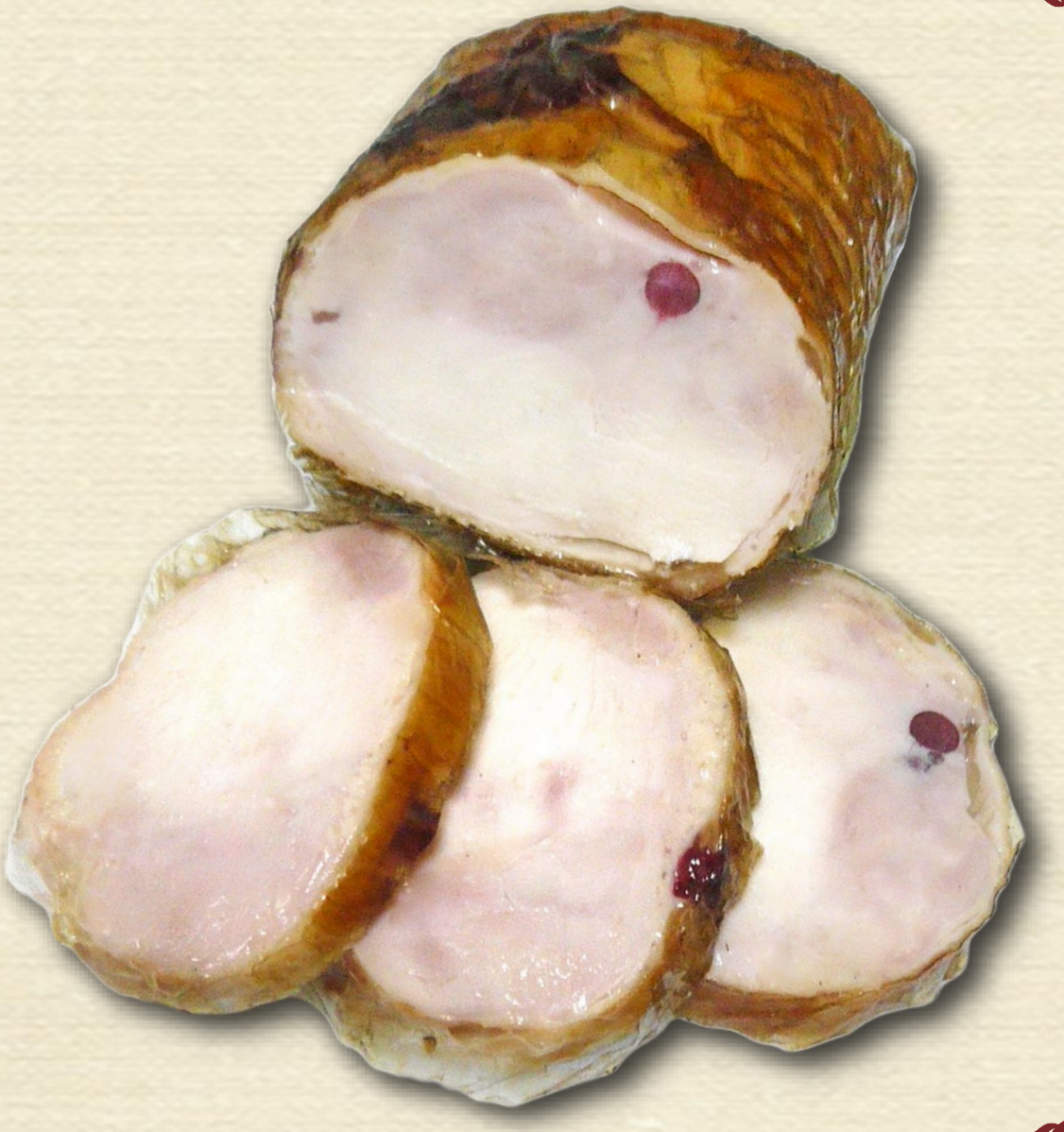

09. Деликатесы куриные

МЯСО ПРЕССОВАННОЕ «ПРОВАНСАЛЬСКОЕ»

ИЗ МЯСА Ц/Б, К/В, (ТУ)

Состав:

мясо цыпленка-бройлера, специи.

Условия хранения:

при относительной влажности воздуха 70%-80%.

После вскрытия упаковки в течение 3 суток, но не превышая общий срок годности.

Вес	Упаковка	t° хранения	Срок годности
Целое изд. 1 кг	вакуум/МГА	От 2°до 6°С	10 сут 30 сут.
Порционная нарезка	вакуум/МГА		20 сут.

09. Деликатесы куриные

РУЛЕТ КУРИНЫЙ «СУДАРУШКА» к/в, (ТУ)

Состав:

Мясо цыплёнка, соль, специи.

Условия хранения:
при относительной влажности воздуха 75%
После вскрытия упаковки в течение 3 суток, но не превышая общий срок годности.

Вес	Упаковка	t° хранения	Срок годности
Целое изд. 0,9 кг	вакуум/МГА	От 0°до 6°С	10 сут 30 сут.

09. Деликатесы куриные

РУЛЕТ «СТОЛЬНЫЙ»

ИЗ МЯСА Ц/Б, ВАРЁНЫЙ (ТУ)

Состав:

Мясо цыплёнка-бройлера, чеснок, соль, специи.

Условия хранения:
при относительной влажности воздуха 70%-80%.

После вскрытия упаковки в течение 3 суток, но не превышая общий срок годности.

Вес	Упаковка	t° хранения	Срок годности
Целое изд. 0,9 кг	вакуум/МГА	От 2°до 6°С	10 сут 30 сут.
Порционная нарезка	вакуум/МГА		20 сут.

09. Деликатесы куриные

«РУЛЕТ ИЗ КУРИЦЫ»
ПО-ДЕРЕВЕНСКИ, К/В, (ТУ)

Состав:

Мясо куриное, чеснок, соль, специи.

Условия хранения:
при относительной влажности воздуха 70%-80%.
После вскрытия упаковки в течение 3 суток, но не превышая общий срок годности.

Вес	Упаковка	t° хранения	Срок годности
Целое изд. 0,9 кг	вакуум/МГА	От 2°до 6°С	10 сут 30 сут.
Порционная нарезка	вакуум/МГА		20 сут.

09. Деликатесы куриные

РУЛЕТ «ФИЛЕЙНЫЙ»

ИЗ МЯСА Ц/Б, ЗАПЕЧЕННЫЙ, (ТУ)

Состав:
Мясо цыплёнка, вода питьевая, чеснок, соль, специи.

Условия хранения:
при относительной влажности воздуха 70%-80%.
После вскрытия упаковки в течение 3 суток, но не превышая общий срок годности.

Вес	Упаковка	t° хранения	Срок годности
Целое изд. 0,9 кг	вакуум/МГА	От 2°до 6°С	10 сут 30 сут.
Порционная нарезка	вакуум/МГА		20 сут.

09. Деликатесы куриные

РУЛЯДА «ЗАСТОЛЬНАЯ»

ИЗ МЯСА Ц/Б, ЗАПЕЧЕННАЯ, (ТУ)

Состав:

Мясо цыплёнка, соль, специи.

Условия хранения:
при относительной влажности воздуха 70%-80%.
После вскрытия упаковки в течение 3 суток, но не превышая общий срок годности.

Вес	Упаковка	t° хранения	Срок годности
0,3 кг	вакуум/МГА	От 2°до 6°С	10 сут 30 сут.

09. Деликатесы куриные

КАРПАЧЧО
ИЗ МЯСА ЦЫПЛЯТ-БРОЙЛЕРОВ
СЫРОКОПЧЕНОЕ, (ТУ)

Состав:

цыпленка-бройлера, вода питьевая, многофункциональная смесь Тари комплект П27 ,соль поваренная пищевая, специи, консервант (регулятор кислотности Е262, антиокислитель Е316),фиксатор окраски нитрит натрия.

Условия хранения:

при относительной влажности воздуха 70%-80%.
После вскрытия упаковки в течение 3 суток,
но не превышая общий срок годности.

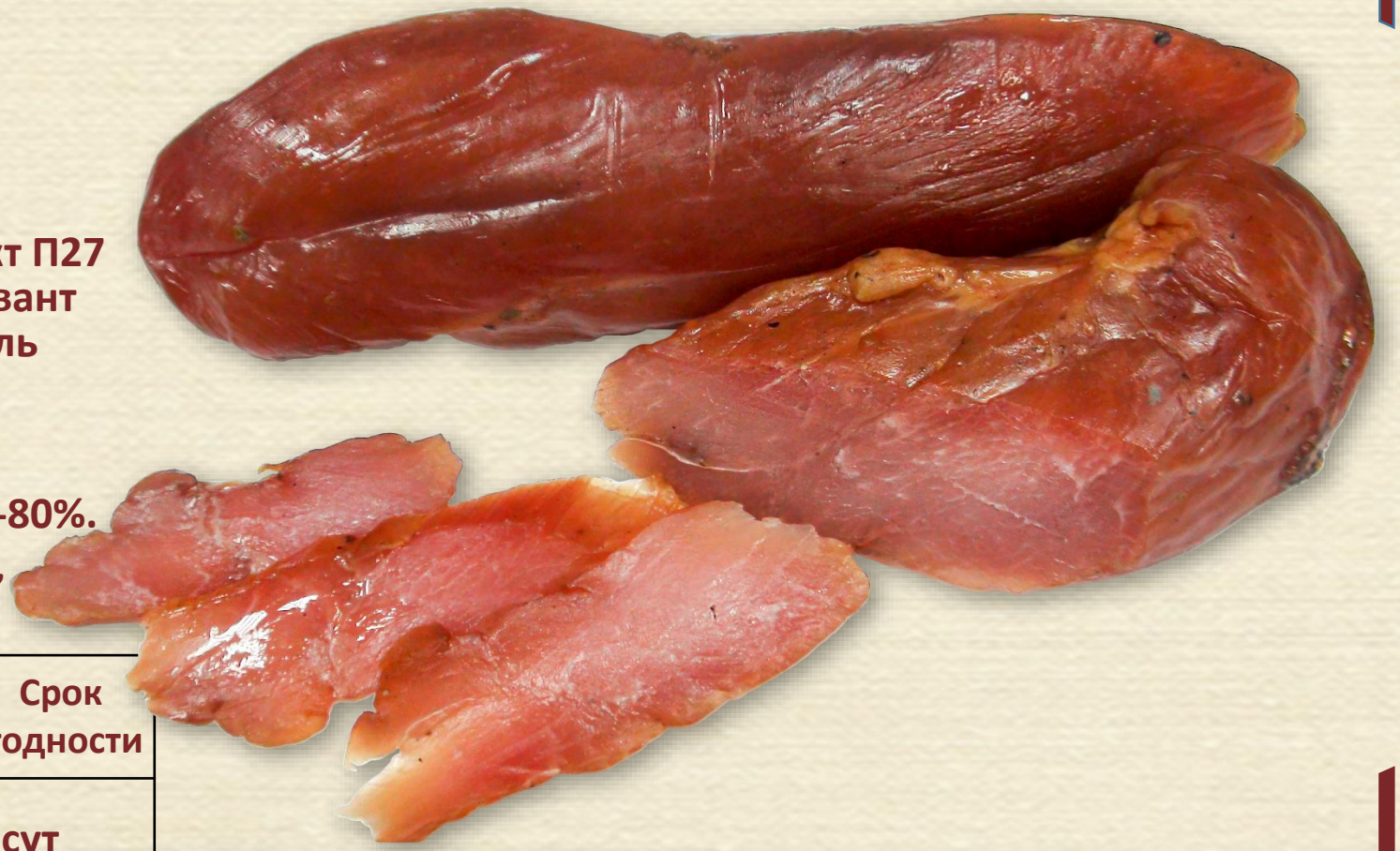

Вес	Упаковка	t° хранения	Срок годности
0,3 кг		От 2°до 6°С	20 сут